



FEDERAZIONE ITALIANA
DI ATLETICA LEGGERA

Comitato Regionale **MARCHE**

ATLETICA LEGGERA ANCONA

Stagione Indoor 2021



ACCESSO E ACCREDITO

Verranno utilizzati solo il piano I e il piano 0. Il piano -I rimarrà completamente chiuso.

Dal piano I si accede dal parcheggio superiore.

Accesso consentito solo agli atleti iscritti alla sessione di gara secondo gli orari esposti e pubblicati

Verranno predisposti due ingressi al PIANO I, divisi per gare in funzione di una divisione dei flussi di ingressi per favorire il distanziamento.

PIANO I

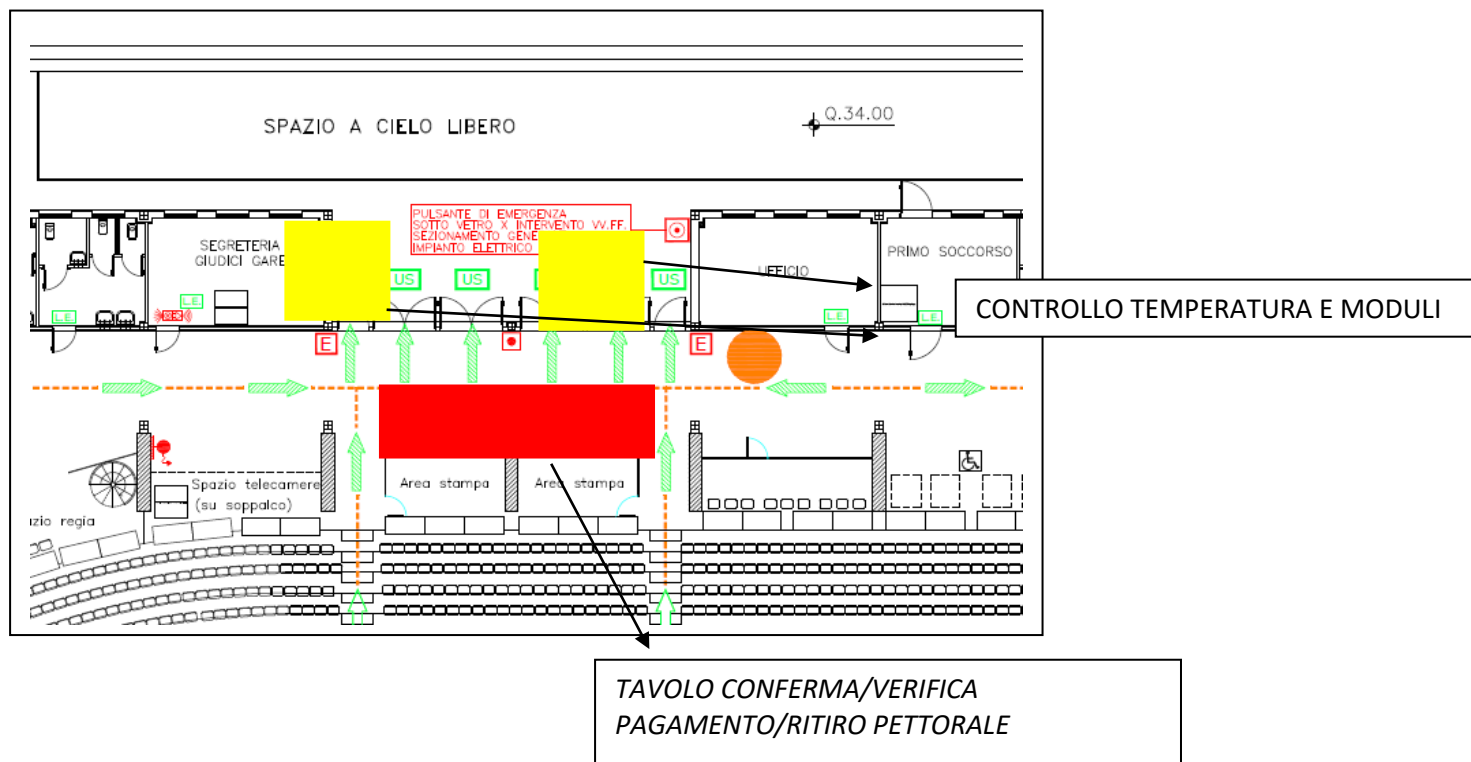

Conferma atleta singola ed elettronica.

La conferma di ogni atleta avverrà singolarmente e contestualmente al ritiro del pettorale di gara, diverso per ogni gara. La conferma dovrà avvenire entro 60 min dall'inizio della propria gara.

Non saranno previste né aggiunte, né variazioni sul posto.

I pettorali verranno consegnati a fasce di numero in modo tal da permettere un controllo dal personale predisposto in funzione di far accedere all'impianto solamente gli atleti coinvolti in quella sessione di gara.

Al termine della sessione di gara verrà prevista una sanificazione completa delle zone coinvolte.



FEDERAZIONE ITALIANA
DI ATLETICA LEGGERA

Comitato Regionale **MARCHE**

ATLETICA LEGGERA ANCONA

Stagione Indoor 2021



ACCESSO AREA RISCALDAMENTO E CALL ROOM

L'accesso all'area riscaldamento/call room è consentito solamente a coloro che effettuano la gara entro i 30/40 min e in funzione dell'orario di ingresso call room che verrà esposto di volta in volta.

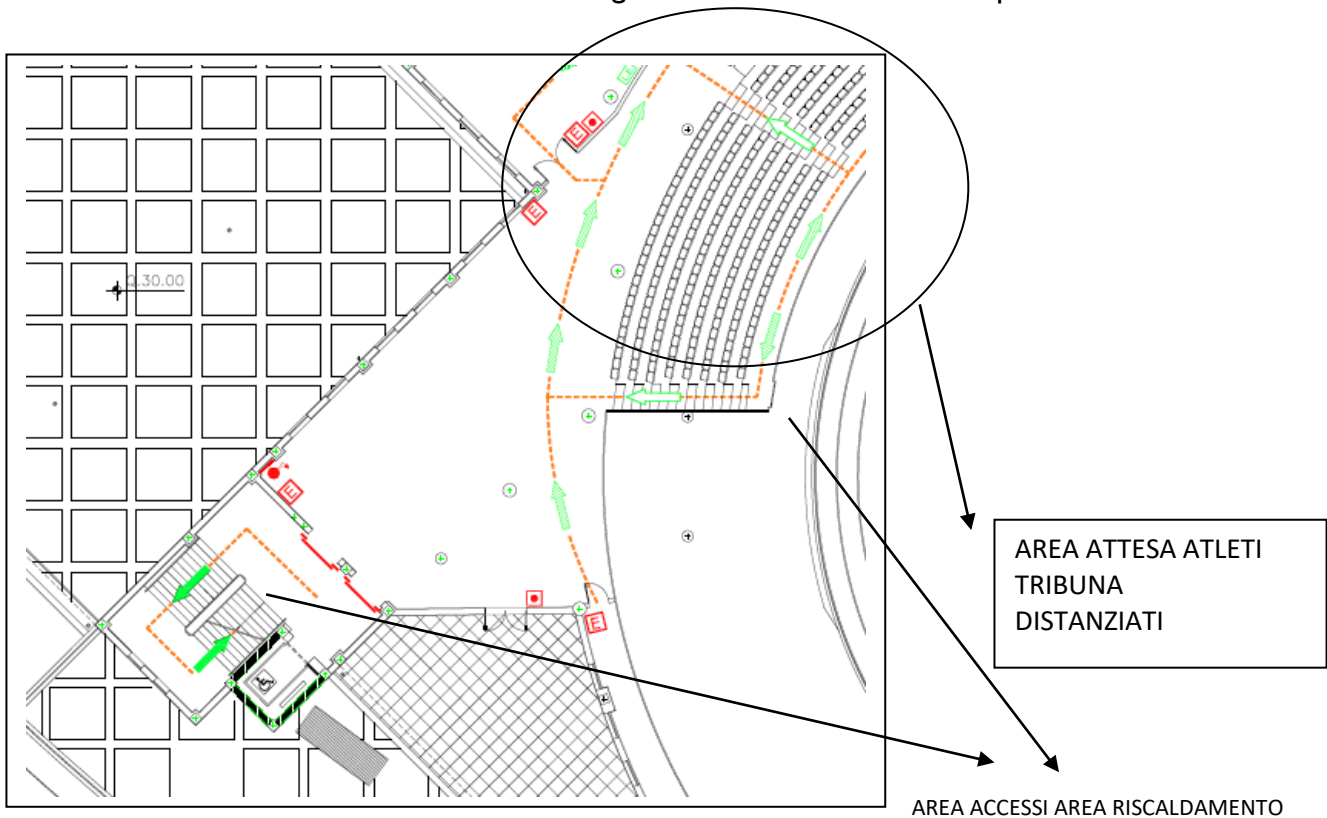

AREA RISCALDAMENTO

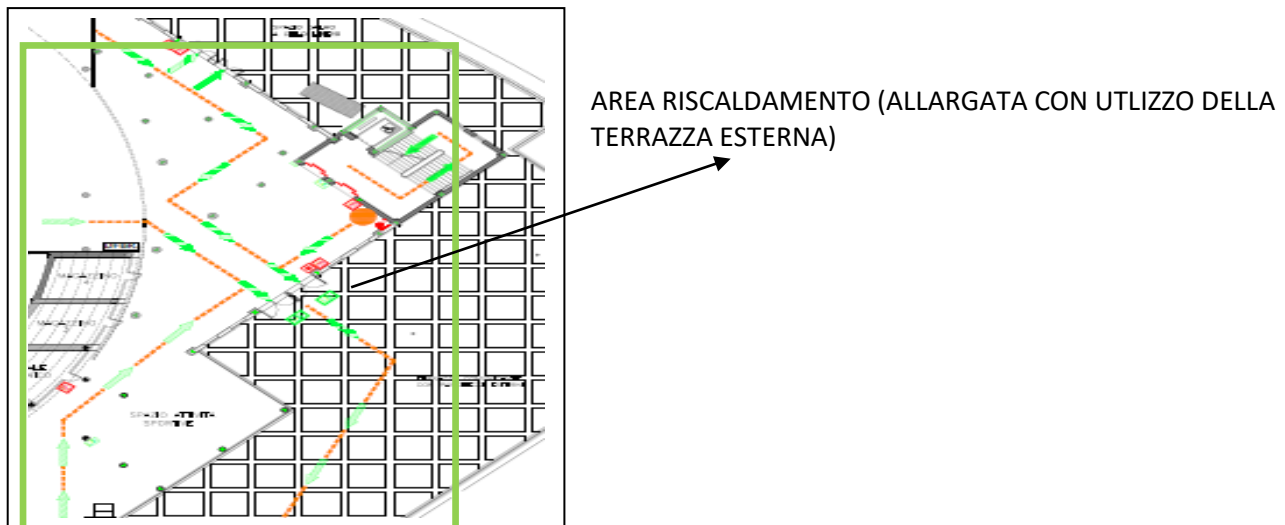



FEDERAZIONE ITALIANA
DI ATLETICA LEGGERA

Comitato Regionale **MARCHE**

ATLETICA LEGGERA ANCONA

Stagione Indoor 2021



In attesa dell'ingresso in area riscaldamento gli atleti possono sostare per un periodo limitato di tempo in una parte della tribuna, opportunamente distanziati. Il resto della tribuna non sarà accessibile agli atleti
Gli atleti non dovranno mai lasciare gli effetti personali né in tribuna né in area riscaldamento in quanto terminata la gara devono obbligatoriamente lasciare l'impianto presso l'uscita indicata.

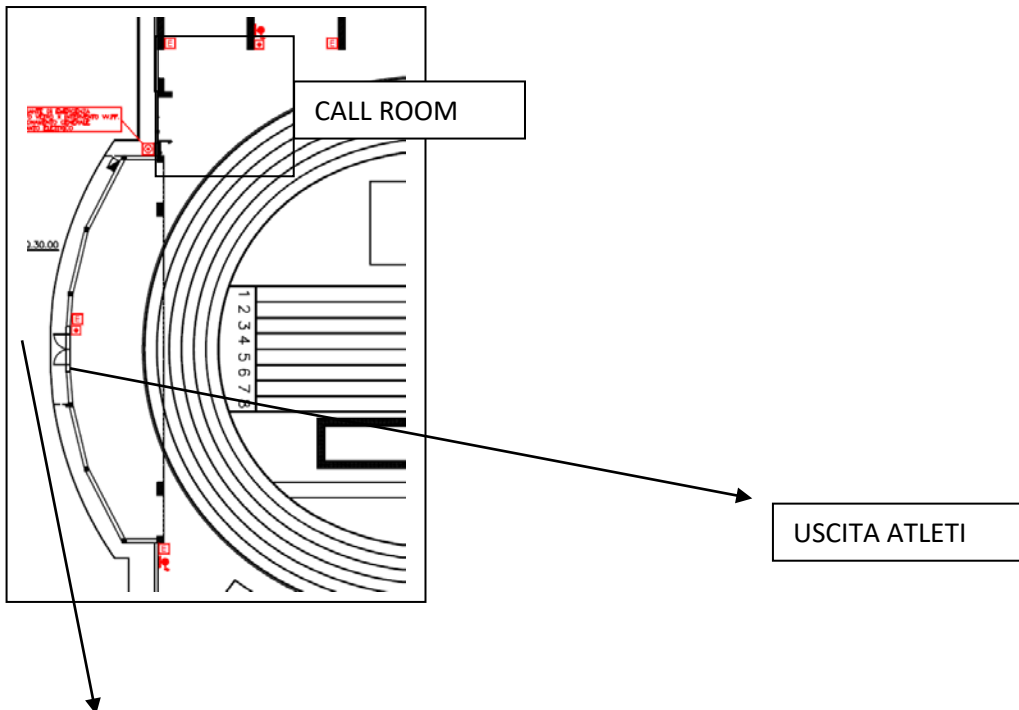

AREA PREMIAZIONI

In corrispondenza dell'uscita degli atleti verrà predisposto un apposito Gazebo esterno allestito per le premiazioni.

INGRESSO E PERMANENZA NELL'IMPIANTO SPORTIVO PALAINDOOR STAGIONE INDOOR 2021 REGOLE COVID-19 CAMPIONATI INDOOR MASTER

1. Possono accedere solo gli atleti partecipanti alle gare come da sessione di gara.
2. Tutti coloro che accedono all'impianto devono compilare l'autocertificazione COVID, la cui validità è di 10 giorni e consegnarla agli incaricati di FIDAL Marche
3. Tutti coloro che accedono all'impianto devono indossare la mascherina (non accettate quelle con valvola) e mantenerla indossata per tutta la permanenza nell'impianto. L'uso della mascherina unitamente al distanziamento è obbligatorio anche per gli atleti tranne durante le gare e gli esercizi di riscaldamento. La mascherina va nuovamente indossata entro 5 minuti dalla fine della gara o della fase di riscaldamento e comunque sempre durante gli spostamenti da un'area all'altra dell'impianto.
4. Tutti coloro che accedono all'impianto saranno sottoposti, al momento dell'ingresso, alla misurazione della temperatura corporea. Non sarà consentito l'ingresso a chiunque abbia temperatura corporea superiore a 37,5°.
5. Tutti coloro che accedono all'impianto dovranno, al momento dell'ingresso, igienizzarsi le mani con il disinfettante messo a disposizione. Si raccomanda di ripetere la disinfezione più volte durante la manifestazione
6. Tutti coloro che sono all'interno dell'impianto devono mantenere in ogni momento una distanza minima di 1 metro tra loro.
7. Per gli spostamenti all'interno dell'impianto è obbligatorio seguire i percorsi indicati dalla apposita segnaletica.
8. Gli atleti devono presentarsi all'impianto già in tenuta da allenamento. L'uso degli spogliatoi e delle docce non è consentito.
9. Gli oggetti personali vanno riposti all'interno della propria borsa. È vietato lo scambio di oggetti personali. Le borse vanno portate con sé nell'area di riscaldamento e in call room e posizionate nell'area a ciò predisposta a distanza di almeno 1 metro l'una dall'altra. Le borse vanno recuperate dai proprietari immediatamente dopo la gara.



FEDERAZIONE ITALIANA
DI ATLETICA LEGGERA

Comitato Regionale MARCHE

ATLETICA LEGGERA ANCONA

Stagione Indoor 2021



10. Le attrezzature sportive utilizzate in fase di riscaldamento devono essere igienizzate al termine dell'utilizzo da parte dell'atleta (si consiglia comunque una igienizzazione anche prima dell'utilizzo). Si consiglia l'uso di attrezzi personali. In caso non sia possibile l'uso di attrezzi personali, gli attrezzi dovranno essere igienizzati ad ogni cambio di atleta che li utilizza.
11. L'utilizzo dei touch screen sarà consentito solo dopo igienizzazione delle mani tramite materiale messo a disposizione
12. Verrà predisposto un servizio di pulizia e/o sanificazione prima/durante/dopo ogni sessione di gara.
13. Le mascherine utilizzate e il resto del materiale potenzialmente infetto deve essere gettato negli appositi cestini che saranno gestiti come da normative.
14. Nel caso in cui una persona presente nell'impianto sviluppi febbre e sintomi respiratori, lo deve dichiarare immediatamente ad un addetto dell'organizzazione, la persona verrà sollecitamente isolata nel locale a tale scopo attrezzato (spogliatoio piano -1) . All'interno del locale non potranno soggiornare altre persone. La persona isolata contatterà telefonicamente il proprio medico curante e seguirà le sue indicazioni, informandone l'organizzazione. In caso di isolamento momentaneo dovuto al superamento della soglia di temperatura, l'organizzatore garantirà la riservatezza del lavoratore coinvolgendo solo il personale strettamente necessario alla gestione del caso e non diffondendo informazioni ad altri sullo stato di salute del soggetto