



PESARO  
ATHLETIC  
FIELD

# STREET TRACK RACE / 2<sup>TH</sup> ED

PESARO ATHLETIC FIELD

*DISPOSITIVO  
TECNICO*

**1-2**

**SETTEMBRE**

**LUNGOMARE  
SAURO. ZONA  
MOLETTO  
PESARO**



*LA  
REGINA  
SCENDE  
IN STRADA*

# **DISPOSITIVO TECNICO**

## **LOCATION, PISTA e PARCHEGGIO**

La gara si terrà su una pista in tartan prefabbricata a due corsie MONDO. La pista ha una lunghezza complessiva di 90m (30m di decelerazione).

Per il parcheggio consigliamo di recarsi con anticipo al parcheggio Villa Marina o Il Curvone. Altrimenti contattarci anticipatamente telefonicamente per info (3663645373).

**In allegato la planimetria dell'evento.**

## **ISCRIZIONI (Posti Limitati)**

### **POSTI DISPONIBILI:**

**60m Rag e Cad M/F: 50**

**60m Assoluti M/F: 50**

**ENTRO LE ORE 24.00 DEL GIORNO MERCOLEDÌ 30 AGOSTO.** Essendo la gara a numero chiuso, sarà considerato l'ordine cronologico di iscrizione.

Le iscrizioni andranno fatte usando la piattaforma TessOnline come una normale gara del circuito FIDAL.

Possono iscriversi tutti gli atleti in regola con il tesseramento Fidal 2023 delle categorie: Rag/Cad/A/J/P/Assoluti.

Sul posto, il giorno della gara, sarà necessario spuntarsi in call room e firmare la liberatoria per la gara. **ALMENO 60 MINUTI PRIMA** dell'inizio manifestazione.

### **L'ISCRIZIONE È GRATUITA**

## **RISCALDAMENTO**

Il riscaldamento può essere effettuato nelle aree limitrofe all'evento. Per andature ed esercitazioni tecniche potrà essere usata la zona riscaldamento dentro il campo di gara nella zona di decelerazione. Si specifica che essendo l'area gara non all'interno di un impianto sportivo, non potranno essere garantite superfici tecniche per il riscaldamento degli atleti.

## **PREMIAZIONI**

Verranno premiati i primi 3 classificati, maschi e femmine di tutte le gare.

I premi saranno in natura, offerti dai nostri partner tecnici **MACRON e TOP4Running.**

## **PROGRAMMA TECNICO**

Ragazzi	60 m
Ragazze	60 m
Cadetti	60 m
Cadette	60 m
A/J/P/Assoluti M	60 m
A/J/P/Assoluti F	60 m

# TURNI E QUALIFICAZIONI

## GIOVANILI

Le gare si svolgeranno 1contro1 con la formula:

**FASE 1: 1° e 2° PROVA OBBLIGATORIE** Passano in **FINALE** gli **8 migliori tempi** delle 2 prove.

Per le composizioni delle batterie verranno considerati i tempi di accredito delle due stagioni precedenti.

### FASE 2: FINALI

La composizione delle finali sarà la seguente:

**FINALE A:** viene composta tra **1°-2° migliori tempi della batterie.**

**FINALE B:** viene composta tra **3°-4° migliori tempi della batterie.**

**FINALE C:** viene composta tra **5°-6° migliori tempi della batterie.**

**FINALE D:** viene composta tra **7°-8° migliori tempi della batterie.**

## ASSOLUTI

Le gare si svolgeranno 1contro1 con la formula:

**FASE 1: 1° PROVA OBBLIGATORIA + 2° PROVA FACOLTATIVA.** Passano in SEMI-FINALE gli 8 migliori tempi delle 2 prove.

Per le composizioni delle batterie verranno considerati i tempi di accredito delle due stagioni precedenti.

### FASE 2: SEMI-FINALI

Corrono gli 8 migliori tempi delle batterie. La composizione delle semi-finali sarà fatta secondo il seguente ordine di tempi: 1°-5° / 2°-6° / 3°-7° / 4°-8°.

**Passano in FINALE i 4 migliori tempi delle semifinali.**

### FASE 3: FINALE

La composizione della **FINALE A (1°-2° posto)** viene composta sulla base dei **2 migliori tempi della SEMI-FINALE.**

La **FINALE B** viene composta sulla base del 3° e 4° tempo della SEMI-FINALE.

## ORARIO

### VENERDI 1 SETTEMBRE - Sprint Battle (Assoluti)

Le composizioni delle batterie vengono fatte per accredito

**18:30** 60m Donne **1° PROVA OBBLIGATORIA**

**a seguire** 60m Uomini **1° PROVA OBBLIGATORIA**

**19.30** 60m Donne **2° PROVA FACOLTATIVA.**

**a seguire** 60m Uomini **2° PROVA FACOLTATIVA**

#### **CENA**

**22.00** Semi-finali 60m Donne

**22.15** Semi-finali 60m Uomini

**22:50** FINALE 60m Donne

**23.00** FINALE 60m Uomini

**23.10** Premiazioni e Saluti

## **SABATO 2 SETTEMBRE - Sprint Battle YOUNG (Ragazzi e Cadetti)**

**Le composizioni delle batterie vengono fatte per accredito**

**21:00** 60m Ragazze (1a e 2a Prova)

**21:30** 60m Ragazzi (1a e 2a Prova)

**22:00** 60m Cadette (1a e 2a Prova)

**22:30** 60m Cadetti (1a e 2a Prova)

**23:00** Finali 60m Ragazze

**23:10** Finali 60m Ragazzi

**23:20** Finali 60m Cadette

**23.30** Finali 60m Cadetti

**23.40** Premiazioni e saluti

***La stagione agonistica e' finita,  
quella del divertimento deve cominciare !  
Passa un weekend a Pesaro grazie ad una  
OFFERTA SPECIALE nella nostra struttura convenzionata  
e gareggia in una location unica !  
ISCRIVITI O CONTATTACI PER INFO***

***ASD Pesaro Athletic Field***

***Via Urbino 14, Pesaro (PU)***

***Manager Evento: Mattia Rossi 345 2438241***

***Responsabile alloggi: Mattia Molto 366 3645373***

***[pesaroathleticfield@gmail.com](mailto:pesaroathleticfield@gmail.com)***

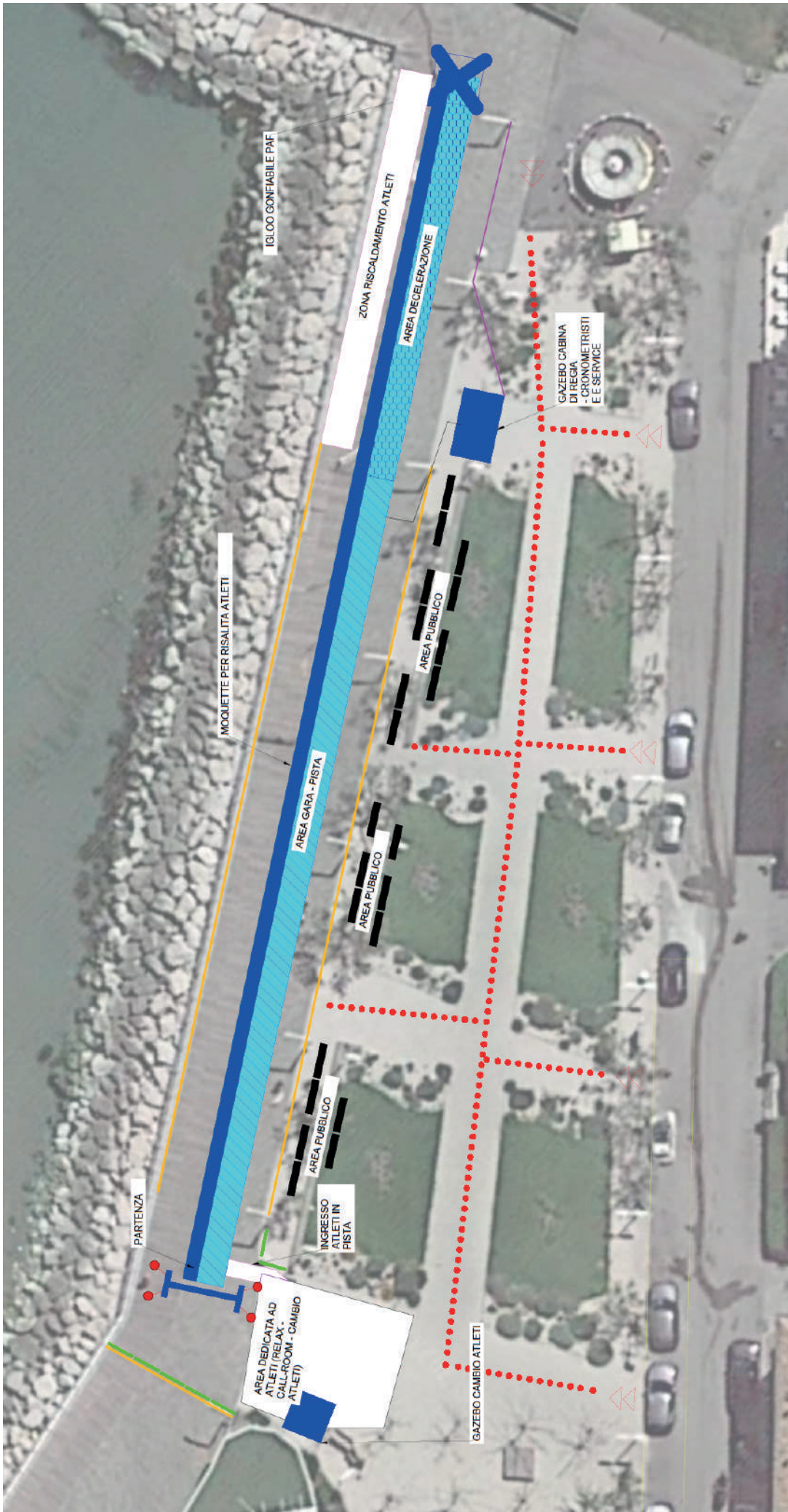

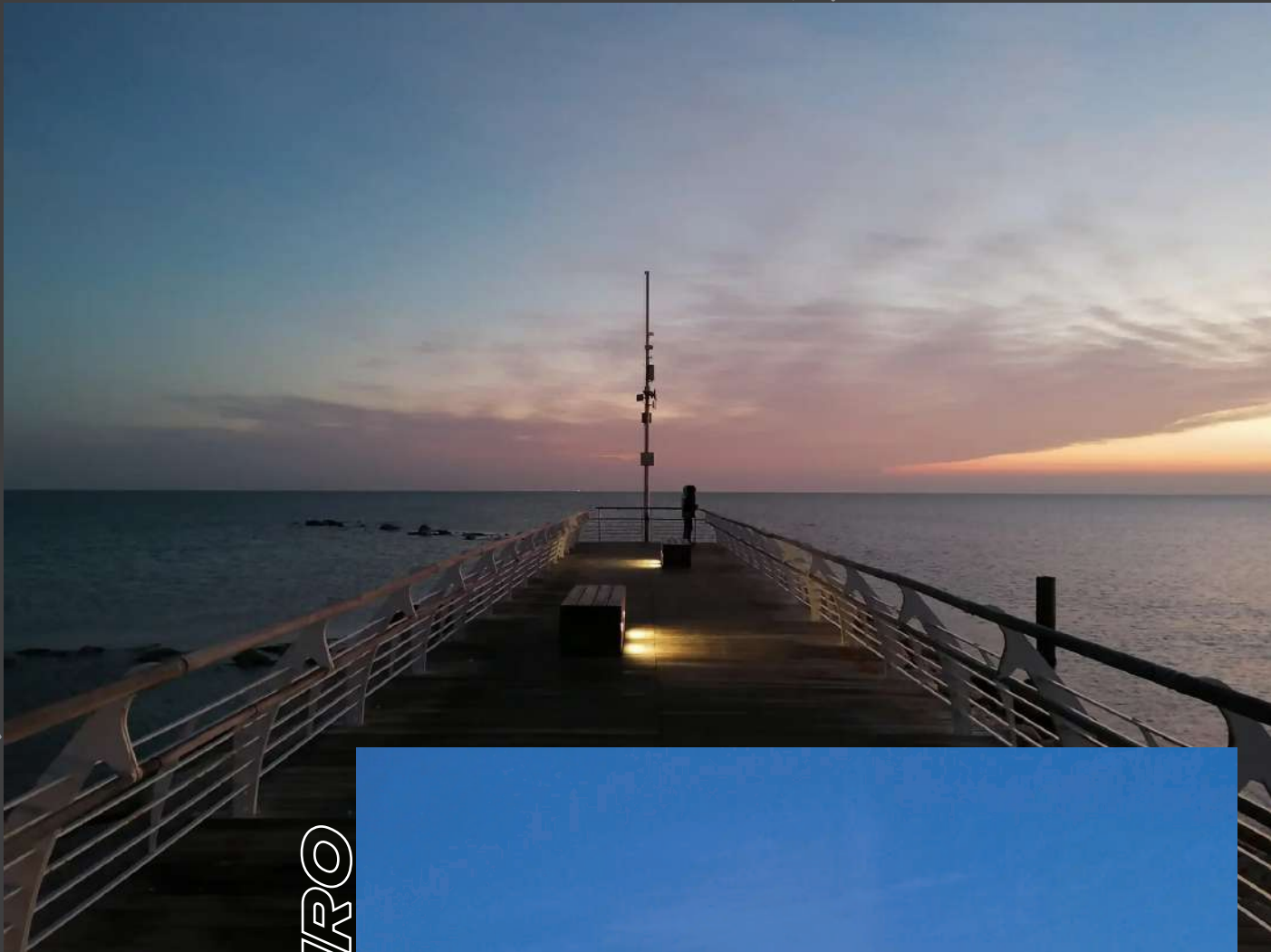

LUNGOMARE SAURO

PESARO

***SCENDI IN PISTA  
SFIDA TE STESSO !***



**PESARO  
ATHLETIC  
FIELD**

***ASD Pesaro Athletic Field  
Via Urbino 14, Pesaro (PU)***

***Manager Evento: Mattia Rossi 345 2438241 |***

***Responsabile alloggi: Mattia Moltedo 366 3645373***

***[pesaroathleticfield@gmail.com](mailto:pesaroathleticfield@gmail.com)***