13° FESTA DELLA CRESCIA FOGLIATA

FIUMINATA - 6 e 7 AGOSTO 2022

stands gastronomici-animazione per bambini-tanta musica

buon giorno COAL
di Sammarco G. e Frittella P.
Piazza della Vittoria, 22
Tel. 0737 54258
FIUMINATA

FARMACIA
Rossi Dott. Mario
Largo Leopardi - Pioraco (MC)
Tel. e Fax 073742147 - Ab.: 0737.54221
Cell. 348.7431733 - E-mail: rossipioraco@virgilio.it

LA MAISON DE KOZET
BAR - RISTORANTE
327 341 8761
FIUMINATA (MC) VIA ROMA,10

lei e lui Salone JB
62025 PIORACO (MC)
Tel. e Fax 0737 - 42621
Via L. Ludovici (Quar. San Rocco)

Non solo fiori
di Chiara Ricciutelli

Hotel Pineta
Ristorante Country House
WWW.PINETAHOTEL.COM
Località Campodonico di Fabriano 102
(an) 60040 Fabriano - 0732.259489
fax 0732259476 - info@pinetahotel.com

BAR - PASTICCERIA - EDICOLA
Le Dolci Tentazioni
Via G. Matteotti, 34
FIUMINATA - 0737 54739

MOVIMENTO TERRA
GALLOTTI FRANCESCO
Tel. 0737.54772 - 333.3573970
Via Frazione Pontile, 127 - FIUMINATA

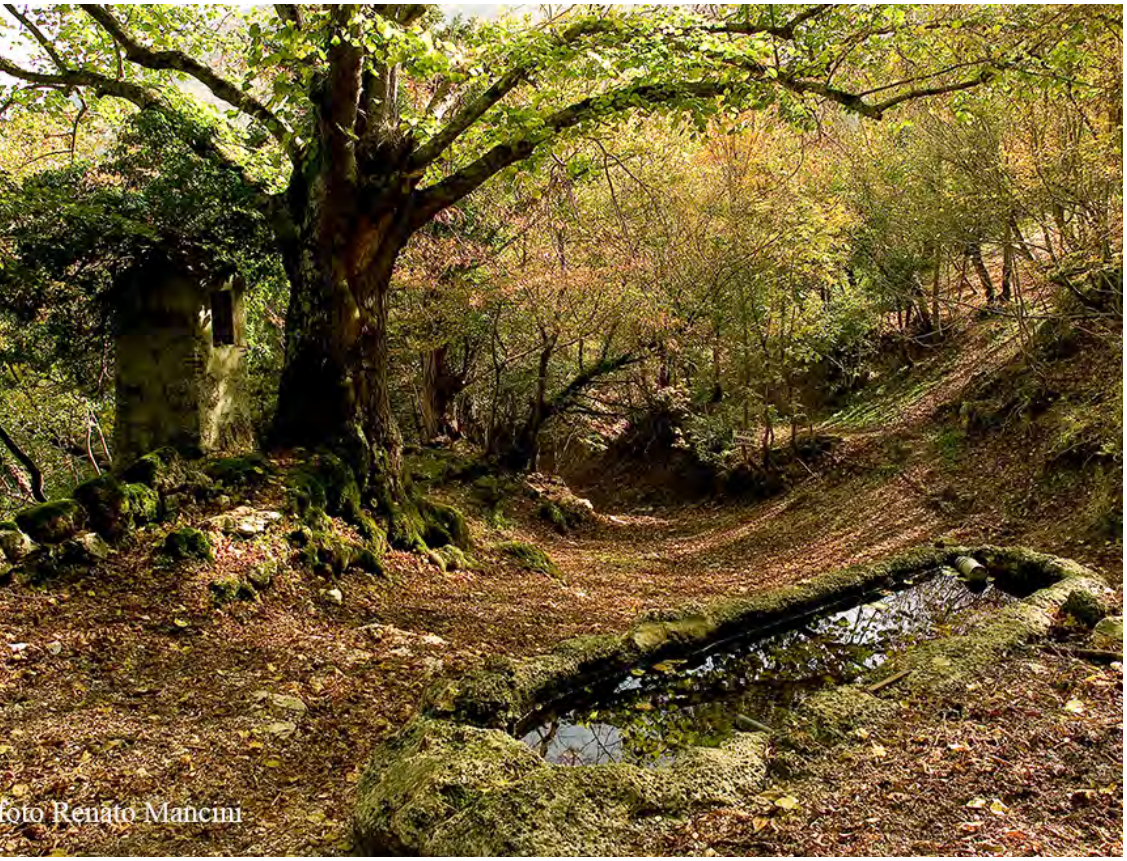

foto Renato Mancini

Per Informazioni: 340.4922867 (Elisabetta) - 335.7236473 (Romolo)

A.S.D.
MARCIA DEI 4 PONTI

Comune di Fiuminata

Ass. Naz. Carabinieri Sez. di Fiuminata

Pro Loco Fiuminata

AVIS INTERCOMUNALE Fiuminata Pioraco Sefro

Università di Camerino
www.unicam.it
800 054000

Federazione Italiana di Atletica Leggera
Comitato Regionale MARCHE

Consorzio turistico Alta Valle del Potenza e Scarzito

marcia4ponti.it

42° Trofeo
" A. Beni "
1° Classificato
Tesserati Gruppi Sportivi
Forze Armate e
Corpi Armati dello Stato

11°Trofeo
" A. Costantini "
1°Classificata Donne
Tesserati Gruppi Sportivi
Forze Armate eCorpi
Armati dello Stato

21° Trofeo
" G. Grelloni "
1° Classificato Uomini

2°Trofeo
Comune di Fiuminata
1°Classificato Donne

new balance

44ª MARCIA dei 4 PONTI

Memorial Decio Beni

Domenica 7 Agosto 2022

Pontile di Fiuminata ore 9.30

Gara competitiva - Strada + sterrato Km. 11,4 - ISCRIZIONE € 10,00
Passeggiata ludico motoria Km. 2,3 - ISCRIZIONE € 6,00
PACCO GARA COMPETITIVA T-SHIRT
PACCO GARA LUDICO MOTORIA ASCIUGAMANO
Sacca sportiva per tutti

Premi ai primi 5 classificati di ogni categoria,
al 2° e 3° classificato/a di ogni trofeo. - **Premi NON comulabili**
PREMI prodotti tipici del territorio

Premi in natura ai primi 5 gruppi – Premio in natura al gruppo proveniente da più lontano
Al 1° gruppo, con un minimo di 40 iscritti, verrà riconosciuto un R.S. di 150,00 Euro
Al 2° gruppo, con un minimo di 35 iscritti, verrà riconosciuto un R.S. di 100,00 Euro
Al 3° gruppo, con un minimo di 30 iscritti, verrà riconosciuto un R.S. di 50,00 Euro

UOMINI		DONNE	
	Cat E 50-54 anni		Cat P 50-54 anni
Cat. A 18-34 anni	Cat. F 55-59 anni	Cat. L 18-34 anni	Cat. Q 55-59 anni
Cat. B 35-39 anni	Cat. G 60-64 anni	Cat. M 35-39 anni	Cat. R over 60
Cat. C 40-44 anni	Cat. H 65-69 anni	Cat. N 40-44 anni	Cat. S over 65
Cat. D 45-49 anni	Cat. I over 70	Cat. O 45-49 anni	

CALZATURE E ABBIGLIAMENTO
PUNTO VENDITA GOBA s.n.c. di Marinsalta G.
Mizuno
PUMA
FREDDY
new balance

CODICE CITRA
VINI, VOLTI, VALORI.

adriaticaoli
ECOLOGIA DELLE IDEE

VARNELLI dal 1868

CONTRAM Servizi per la Mobilità

FRANCIA LEONARDO

Parrucchieria IDEE IN TESTA di Orpianesi Mirko uomo donna
FIUMINATA (MC) Via Matteotti, 40
Tel. 0737.54734 - 347.9990600

CASA DEL PANE di Pompei e Terenzi
Tel. 333-8509286
62025 Fiuminata (MC)

GIEMME 2000
DI GRANDONI MASSIMO
Ferramenta
Materiale Elettrico
FIUMINATA (MC)
TEL 380.350430

I VOSTRI AMICI SALUMIERI
SANDRO & ALESSIA
Via Differdange, 7/a
0737.54243
FIUMINATA (MC)
Sandro Alessia Dell'Uomo

Pub - Pizzeria - Birreria 1984
Via B. Gigli, 2 62025 Fiuminata (Mc)
Telefono +39 0737 54580 Chiuso il Martedì

Fiuminata 0737.54625 - Il Consorzio - di Ilaria Modesti

MEDIA GARAGE
SOCIAL NETWORK
SITI WEB
www.mediagarage.eu
331 569 1053
Camerino (MC)

CARPENTERIE BONFILI
s.r.l. unipersonale
Lavorazione Artigianale Ferro
Zona Artigianale, 10
62025 - Fiuminata (MC) - Tel. 073754435

UTENSIL MACCHINE
TECNOLOGIE PER PRODURRE
Via San Filippo sul Cesano
61040 MONDAVIO (PU)
Tel. 0721.987044
info@utensil-macchine.it

TABACCHERIA AQUILI
Via della Pineta 2 - 62025 Fiuminata (MC)
0737 54124 - tabaccheriaaquili@gmail.com
Cod. Fisc. QLA NDR 94T31 B474T
P. IVA 02035130430

Le Munelle
FRUTTA E VERDURA
PRODOTTI TIPICI LOCALI
VIA MATTEOTTI, 22 FIUMINATA (MC) 0737.54250

Azienda agr. Federici Sergio
Orticoltura, apicoltura, erbe officinali, oli essenziali, zafferano

CENTRO ESTETICO FERMANI
FIUMINATA - VIA G.MATTEOTTI

FALEGNAMERIA
Buglioni Basilio
Fiuminata Via B. Gigli 1/B

Cacciamani Stefano
Impianti per automazione industriale

LAVORAZIONE TRASFORMAZIONE LAMIERE
OSSITAGLIO SRL
VIA PO', 50
66020 S.GIOVANNI TEATINO
WWW.OSSITAGLIOSRL.COM

REQUISITI DI PARTECIPAZIONE ALLA GARA

Possono partecipare gli atleti italiani e stranieri che abbiano i seguenti requisiti:

1. Atleti tesserati per l'anno in corso con società affiliate alla FIDAL.
2. Atleti tesserati per l'anno in corso con Enti di Promozione Sportiva (EPS) convenzionati con FIDAL, e certificato medico di idoneità per attività agonistica specifico SOLO settore ATLETICA LEGGERA.
3. Atleti italiani e stranieri in possesso di RUNCARD FIDAL limitatamente da 20 anni in poi, abbinata con certificato medico d'idoneità per attività agonistica specifico per l'ATLETICA LEGGERA, che dovrà essere esibito agli organizzatori in originale e conservato in copia agli atti della società organizzatrice.

Con l'iscrizione i concorrenti sollevano gli organizzatori da ogni responsabilità sulla propria idoneità fisica a partecipare alla manifestazione. Tutti i partecipanti sono tenuti a rispettare lungo il percorso il Codice Stradale. Assistenza medica con punto fisso all'arrivo ed autoambulanza al seguito della gara a cura della C.R.I. sottocomitato di Matelica. Gli organizzatori si riservano il diritto di utilizzare immagini fisse ed in movimento. Gli organizzatori declinano ogni responsabilità civile e penale per quanto possa accadere ai concorrenti prima, durante e dopo la gara.

Iscrizioni

- entro le ore 24.00 di venerdì 5 agosto 2022;
- per tesserati Fidal collegandosi sul sito www.fidal.it servizi on-line nell'apposita area riservata;
- per tutti gli altri tesserati via e-mail su sigma.strada@fidalmarche.com;
- la quota di iscrizione può essere versata tramite bonifico bancario su IBAN IT 25 F 05387 69090 000042092539 intestato a A.S.D. MARCIA DEI 4 PONTI (BPer Banca) con causale "43ª Marcia 4 Ponti" da inviare in copia a sigma.strada@fidalmarche.com oppure versata (limitandone i casi) al ritiro pettorali.

Ritiro Pettorali

dalle ore 7.30 alle 8.30 sul luogo dellla partenza

Cronometraggio e classifiche

l'elaborazione delle classifiche sarà effettuato con il sistema FIDAL SIGMA-TDS

Emergenza sanitaria COVID-19

La manifestazione si svolge nel rispetto di quanto stabilito dalla FIDAL nel PROTOCOLLO ORGANIZZATIVO NON STADIA, vigente alla data di svolgimento, di conseguenza gli ammessi al sito di gara (atleti, tecnici, dirigenti, giudici, staff sanitario e organizzativo), dovranno sottostare alle misure di contrasto alla diffusione del virus Sars-Cov-2.