GRUPPO SPORTIVO DILETTANTISTICO CSI MORBEGNO
Via Vanoni, 2 – 23017 Morbegno (SO)
Telefono e fax 0342/637325
P.IVA 00659060149
e-mail: info@gscsimorbegno.org
sito web: www.gscsimorbegno.org

FIDAL C.R. LOMBARDIA
REGOLAMENTO APPROVATO IL
30.06.2021

DATA	19.03.2021
N° PROT.	851

V. DEL 29/06/2021

32° TROFEO MORBEGNESE
MORBEGNO (SO) – SABATO 21 AGOSTO 2021
10KM SU STRADA NAZIONALE BRONZE

Il Gruppo Sportivo Dilettantistico CSI MORBEGNO organizza sabato 21 agosto 2021 a Morbegno (SO), nel centro storico con arrivo e partenza presso la Piazza Caduti della Libertà (di fronte alla Banca Popolare di Sondrio), il 32° Trofeo morbegnese, gara su strada NAZIONALE BRONZE inserita in calendario Nazionale.

Requisiti di partecipazione:

A) Atleti\e italiani e stranieri tesserati\e per società regolarmente affiliate alla FIDAL per l'anno 2021 ed appartenenti alle categorie ALLIEVI, JUNIOR, PROMESSE, SENIORES (da SF-SM a SF-SM95 e oltre) M/F

B) Atleti\e italiani e stranieri tesserati\e per società di Ente Promozionale di pari età delle categorie FIDAL (disciplina Atletica leggera) età da 20 anni (millesimale età 2001) che hanno sottoscritto la convenzione con la FIDAL **solo se in possesso di RUNCARD-EPS in corso di validità (data di validità non scaduta).** Sulla tessera dell'Ente dovrà essere chiaramente indicato Atletica leggera e anno 2021. N.B. Dovranno presentare in originale il certificato medico di idoneità agonistica riportante la dicitura "ATLETICA LEGGERA", di cui sarà consegnata una copia agli organizzatori. Questi\e atleti\e verranno iscritti regolarmente nella classifica della gara, ma non potranno godere di rimborsi, bonus accedere al montepremi o generici buoni valore.

C) Possessori di RUNCARD. Possono partecipare cittadini italiani e stranieri residenti in Italia limitatamente alle persone di età da 20 anni (millesimale età 2001) in poi non tesserati per una società affiliata alla FIDAL né per una società straniera di atletica leggera affiliata alla WA, né per una società affiliata (disciplina atletica leggera) ad un Ente di Promozione Sportiva in possesso di RUNCARD in corso di validità (data non scaduta) rilasciata direttamente dalla FIDAL (inforuncard.com). La loro partecipazione è comunque subordinata alla presentazione di un certificato medico di idoneità agonistica per Atletica Leggera valido in Italia che andrà esibito in originale agli organizzatori. Copia del certificato medico andrà conservata agli atti della società organizzatrice di ciascuna manifestazione alla quale l'atleta in possesso di RUNCARD partecipa. Questi atleti\e verranno inseriti regolarmente nella classifica della gara, ma non potranno godere di rimborsi, bonus, accedere al montepremi o generici buoni valore.

D) Possono partecipare atleti/e stranieri tesserati per società straniera di ATLETICA LEGGERA affiliate alla WA. Per gli atleti comunitari ci vuole l'autorizzazione della propria Federazione o Società; gli atleti extracomunitari oltre all'autorizzazione della propria Federazione dovranno esibire anche il permesso di soggiorno o visto d'ingresso. N.B. Gli atleti tesserati per Federazione Estera affiliata alla WA che non vengono iscritti della propria Federazione o Società o Assistente devono sottoscrivere un'autocertificazione che attesti il tesseramento.

E) Possessori RUNCARD italiani e stranieri residenti all'estero. Possono partecipare cittadini italiani e stranieri limitatamente alle persone di età da 20 anni (millesimale età 2001) in poi, non tesserati per una Società affiliata alla Fidal ne per una Società straniera di Atletica Leggera affiliata alla WA, né per una società affiliata (disciplina Atletica Leggera) ad un ENTE di Promozione Sportiva convenzionata con la FIDAL in possesso di RUNCARD in corso di validità (data non scaduta) rilasciata direttamente dalla FIDAL (infouncard.com). La loro partecipazione è comunque subordinata alla presentazione di un certificato medico di idoneità agonistica per ATLETICA LEGGERA valido in Italia. Possono inoltre presentare certificato medico emesso nel proprio paese, ma conforme agli esami diagnostici previsti dalla normativa italiana per poter svolgere attività agonistica, che andrà esibito in originale, lasciandone copia agli organizzatori. Conformemente ai dettami di legge vigenti (D.M. 18\02\1982) coloro che praticano attività

GRUPPO SPORTIVO DILETTANTISTICO CSI MORBEGNO
Via Vanoni, 2 – 23017 Morbegno (SO)
Telefono e fax 0342/637.225
P.IVA 00659060149
e-mail: info@gscsimorbegno.org
sito web: www.gscsimorbegno.org

FIDAL C.R. LOMBARDIA
REGOLAMENTO APPROVATO IL
30.06.2021

sportiva agonistica devono sottoporsi preventivamente e periodicamente al controllo dell'idoneità specifica dello sport, La normativa italiana richiede che i soggetti interessati devono sottoporsi ai seguenti accertamenti sanitari:
VISITA MEDICA
ESAME COMPLETO DELLE URINIE
ELETROCARDIOGRAMMA A RIPOSO E DOPO SFORZO
SPIROGRAFIA
Tutte le dichiarazioni e i referti degli esami devono essere autentici e conformi agli originali.
Copia del certificato medico andrà conservato agli atti della società organizzatrice di ciascuna manifestazione alla quale l'atleta in possesso di RUNCARD partecipa. Queste\i atlete\i verranno inseriti nella classifica della gara, ma non potranno godere di rimborsi, bonus e accedere al montepremi in denaro e\o generici buoni valore.
I partecipanti alla manifestazione possono essere sottoposti a controlli antidoping. Sono altresì soggetti alle disposizioni previste per l'articolo 25 delle norme FIDAL, qualora già sottoposti a sospensione disciplinare.

NON POSSONIO PARTECIPARE:

- atlete/i tesserate/i per altre Federazioni (es Triathlon)
- atlete/i tesserate/iper società di Enti di Promozione Sportiva riconosciuti dal CONI ma non convenzionati con la Fidal, che non abbiano sottoscritto la RUNCARD
- Possessori di MOUNTAIN TRAIL RUNCARD
- Certificati medici di idoneità agonistica riportanti dicitura quali corsa, marcia, maratona, triathlon, mezza maratona, ecc. non sono validi ai fini della partecipazione
- Certificati medici di idoneità agonistica per altri sport non validi per la partecipazione: saranno accettati solamente quelli che riporteranno la dicitura "Atletica Leggera"

CRONOMETRAGGIO E CLASSIFICHE: la misurazione dei tempi e l'elaborazione delle classifiche è a cura della società organizzatrice che si avvarrà della collaborazione dei CRONOMETRISTI VALTELLINESI FICr con sistema CHIP; le stesse sono convalidate dal Giudice Delegato Tecnico/Giudice d'Appello.

TEMPO MASSIMO: 1 ora e 30 minuti.

CARATTERISTICHE DEL PERCORSO: La competizione si svolge sulla distanza di 10 km (percorso omologato FIDAL) sia maschile che femminile (gara unica 4 giri)

Il GGG può effettuare il controllo del tesseramento e dell'identità dell'atleta secondo quanto previsto dal Regolamento (art. 8-9 norme generali).

Le iscrizioni vanno effettuate entro le ore 22.00 di giovedì 19 agosto 2021 ***(NON SI ACCETTANO ISCRIZIONI DOPO TALE TERMINE),*** nei seguenti modi:
Sul sito FIDAL (http://tessonline.fidal.it/login.php). CHIUSURA ANTICIPATA DELLE ISCRIZIONI AL RAGGIUNGIMENTO DEI 300 ISCRITTI, NUMERO MASSIMO CONSENTITO.
La quota di iscrizione è fissata in **euro 10,00** ad atleta per le categorie **ALLIEVI, JUNIOR, PROMESSE, SENIOR e SM-SF 35-40-45-50 e oltre**. L'iscrizione va pagata al momento del ritiro del pettorale.

La gara si svolgerà con qualsiasi condizione atmosferica, sabato 21 agosto 2021.

GRUPPO SPORTIVO DILETTANTISTICO CSI MORBEGNO
Via Vanoni, 2 – 23017 Morbegno (SO)
Telefono e fax 0342/637.225
P.IVA 00659060149
e-mail: info@gscsimorbegno.org
sito web: www.gscsimorbegno.org

FIDAL C.R. LOMBARDIA
REGOLAMENTO APPROVATO IL
30.06.2021

Il ritrovo dei concorrenti è fissato per le ore 18.30 in Piazza Caduti della Libertà (davanti alla Banca Popolare di Sondrio), l'inizio della gara è fissato per le ore 20.00 in Piazza Mattei. Le premiazioni saranno in zona arrivo al termine della gara.

Nella gara unica 10km saranno premiati i primi 10 atleti maschili classificati e le prime cinque atlete della classificate femminili, indistintamente dalla categoria di appartenenza con B.V. (**ESCLUSI ALLIEVI\E** perché non possono percepire premi in denaro), Saranno premiati il 1°-2°-3° atleta delle categorie: ALLIEVI M\F 2003\04, JUNIOR M\F 2001\02, PROMESSE M\F 1998\00, SENIOR M.\F. 1997\1986 e SM-SF 35-40-45-50 e oltre con prodotti tipici. Sarà dato un premio ricordo della gara a tutti i partecipanti. Le categorie SM e SF saranno premiate ogni 5 anni come previsto dalla FIDAL. (**i premi in denaro non sono cumulabili con quelli in natura**)

MONTEPREMI	Classifica generale femminile (escluso allieve)	Classifica solo per Italiane (escluso allieve)	Classifica generale maschile (escluso allievi)	Classifica solo per italiani (escluso allievi)
1° classificato	75,00 euro	25,00 euro	75,00 euro	25,00 euro
2° classificato	60,00 euro	20,00 euro	60,00 euro	20,00 euro
3° classificato	45,00 euro	15,00 euro	45,00 euro	15,00 euro
4° classificato	40,00 euro	15,00 euro	40,00 euro	15,00 euro
5° classificato	30,00 euro	10,00 euro	30,00 euro	10,00 euro
6° classificato			20,00 euro	
7° classificato			20,00 euro	
8° classificato			20,00 euro	
9° classificato			20,00 euro	
10° classificato			20,00 euro	
Montepremi totale euro 770,00 di cui 25% riservato agli atleti/e italiani/e I premi (25%) vinti da atleti/e italiani/e sono cumulabili con l'eventuale premio vinto nella classifica generale				

N.B. tutti i premi in denaro verranno erogati mediante bonifico bancario all'IBAN che il premiato è tenuto a comunicare mediante apposito modulo di autocertificazione da consegnare al termine delle gare o inviare via e-mail all'indirizzo info@gscsimorbegno.org entro 60 giorni dallo svolgimento della gara. Il mancato invio del modulo entro il termine previsto equivale alla rinuncia del premio.

Saranno premiate con trofei e coppe le prime tre società classificate in base alla sommatoria di tutti i punteggi conseguiti nelle varie categorie di cui al punto 2 di questo regolamento sommati al punto 1 del regolamento del 32° TROFEO MORBEGNESE REGIONALE PER CATEGORIE GIOVANILI, escluso gli Esordienti 5 e 8. Il sistema di assegnazione dei punti sarà il seguente: con gare fino a dieci atleti classificati si daranno 10 punti al primo a scalare di uno fino all'ultimo, con gare fino a venti atleti classificati si daranno 20 punti al primo a scalare di uno fino all'ultimo, con gare fino a trenta classificati si daranno 30 punti al primo a scalare di uno fino all'ultimo, con gare con più di trenta atleti arrivati al primo classificato si daranno tanti punti quanti sono gli atleti classificati a scalare di uno fino all'ultimo. Se non si ritira il premio all'atto delle premiazioni lo stesso verrà incamerato dalla società organizzatrice. Alla prima società classificata andrà il 32° TROFEO MORBEGNESE offerto dalla SEZIONE AVIS DI MORBEGNO.

Per tutte le categorie ALLIEVI, JUNIOR, PROMESSE, SENIOR e SM-SF 35-40-35-50 e oltre maschili e femminili sarà fornito un pettorale gara da ritirare in segreteria un'ora prima dell'inizio della gara. Si raccomanda alle società partecipanti di munire i propri atleti delle spille necessarie per l'applicazione dei pettorali gara.

Eventuali reclami dovranno essere presentati alla giuria di arrivo verbalmente in prima istanza. Per iscritto al giudice d'Appello in seconda istanza, accompagnati dalla quota di euro 100,00, entro trenta minuti dall'esposizione delle classifiche della categoria interessata. Se il reclamo sarà accettato l'importo verrà restituito.

Il comitato organizzatore, la FIDAL, gli Sponsor e i GGG, declinano ogni responsabilità per incidenti, danni o furti che potrebbero verificarsi prima, durante e dopo la manifestazione.

GRUPPO SPORTIVO DILETTANTISTICO CSI MORBEGNO
Via Vanoni, 2 – 23017 Morbegno (SO)
Telefono e fax 0342/637.225
P.IVA 00659060149
e-mail: info@gscsimorbegno.org
sito web: www.gscsimorbegno.org

Sarà garantita, a cura della società organizzatrice, l'assistenza medica, la presenza della CROCE ROSSA ITALIANA e il piano di sicurezza.

Per quanto non contemplato dal presente regolamento, vigono i regolamenti FIDAL "Norme attività 2021" e "Norme per l'Organizzazione delle Manifestazioni".

La gara è regolarmente assicurata con la REALE MUTUA AGENZIA DI MORBEGNO.

Il piano Sicurezza è stato concordato con l'Amministrazione e la Polizia Locale del Comune di Morbegno.

Per informazioni e\o chiarimenti rivolgersi a:
Giovanni 340-4606881 Matteo 346-3113727
oppure consultare il sito internet www.gscsimorbegno.org.

Organizzazione: G.S. CSI MORBEGNO Direttore di gara: RUFFONI GIOVANNI
Direttore di percorsi: CORBETTA GIUSEPPE
Servizio controlli: LEONI CARLO E CARGANICO ANTONIO
Servizio segreteria: FRANZI MATTEO, Servizio classifiche: ROSSINI MAURO e CRONOMETRISTI VALTELLINESI FICr
Servizi vari: G.S. CSI MORBEGNO, Servizio giuria: GRUPPO GIUDICI DI GARA FIDAL COMITATO DI SONDRIO
Assistenza sanitaria: CROCE ROSSA ITALIANA e DOTT. FRANCO SCOTTI
Servizio d'ordine: POLIZIA LOCALE MORBEGNO, CARABINIERI MORBEGNO, PROTEZIONE CIVILE DI MORBEGNO E GRUPPO CARABINIERI IN CONGEDO DI MORBEGNO

Con l'scrizione l'atleta dichiara di conoscere e di accettare il regolamento della manifestazione e di conoscere i regolamenti della FIDAL. Di chiara inoltre espressamente sotto la propria responsabilità, non solo di aver dichiarato la verità ma di esonerare gli organizzatori, la FIDAL, le Amministrazioni e gli sponsor, i GGG e i Media Partners da ogni responsabilità sia civile che penale, per danni a persone e\o cose da lui causati o a lui derivati. Informativa art. 13 DLGS 196/2003 tutela della Privacy.

Morbegno, 27.06.2021

FIDAL C.R. LOMBARDIA
REGOLAMENTO APPROVATO IL
30.06.2021

Gruppo sportivo dilettantistico CSI MORBEGNO
Il presidente Giovanni Ruffoni
Ruffoni Giovanni

Inizio gara ore 20.00			
gara unica	ALLIEVE 2004\05 JUINIOR F. 2002\03 PROMESSE F. 1999\01 SENIOR F. 1998\87 SF 35-40-45-50 e oltre (1986 e prec.) ALLIEVI 2004\05 JUNIOR M. 2002\03 PROMESSE M. 1999\01 SENIOR M. 1998\87 SM 35-40-45-50 e oltre (1986 e prec.)	m. 10000 percorso misurato e omologato	4 giri grandi **tempo massimo 1h e 30'**

GRUPPO SPORTIVO DILETTANTISTICO CSI MORBEGNO
Via Vanoni, 2 – 23017 Morbegno (SO)
Telefono e fax 0342/637.225
P.IVA 00659060149
e-mail: info@gscsimorbegno.org
sito web: www.gscsimorbegno.org

FIDAL C.R. LOMBARDIA
REGOLAMENTO APPROVATO IL
30.06.2021

PERCORSO OMOLOGATO IN DATA 06.04.2018
4 giri grandi di mt. 2466,40 + tratto partenza/arrivo mt. 134,40 = mt. 10000

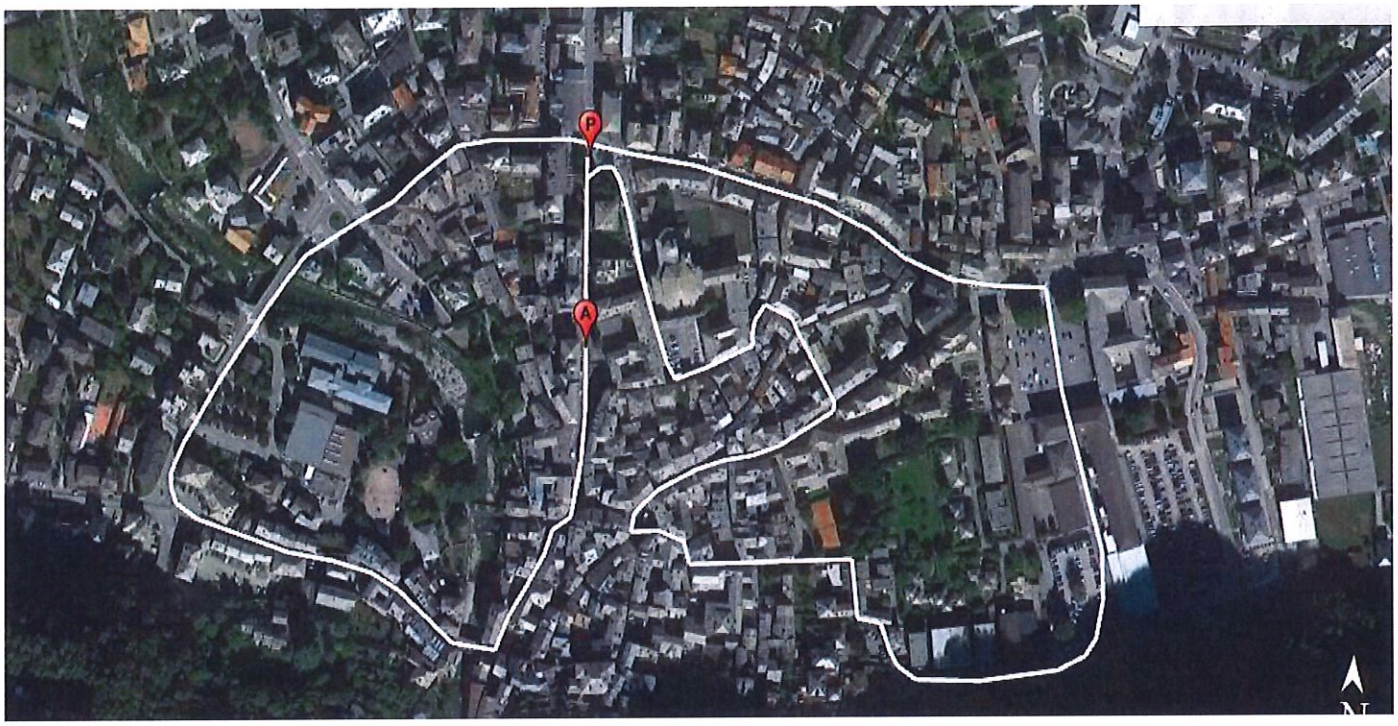

NUOVO PROTOCOLLO ORGANIZZATIVO (sarà aggiornato in caso di modifiche dopo il 27 giugno 2021)

Il G.S. C.S.I. Morbegno ha redatto il seguente protocollo organizzativo in linea con le normative emanate dalla Fidal per eventi NO STADIA aggiornata al 27 giugno 2021.

Autocertificazione e misurazione temperatura
All'ingresso della zona triage ogni atleta deve presentare l'autocertificazione ANTI COVID-19 debitamente compilata e farsi misurare la temperatura che non deve essere superiore a 37,5°C.

Logistica ritiro pettorali
AREA CONSEGNA PETTORALI
La zona avrà un percorso di ingresso ed uscita per evitare assembramenti nel rispetto delle norme anticovid.

Gestione partenza
Si provvederà a far entrare gli atleti iscritti e allinearli sulla linea di partenza, distribuiti tra loro a distanza di 1 metro.
Gli atleti dovranno indossare tutti la mascherina e dovranno tenerla almeno fino ai 500 mt dalla partenza.

Gestione arrivo
All'arrivo gli atleti dovranno immediatamente indossare la mascherina, potranno toglierla solamente una volta usciti dalla zona arrivo.

Ristori sul percorso
Al ristoro sul percorso sarà disponibile solo acqua in bottiglia.
- Bottigliette chiuse (no bicchieri) su tavoli lato DX

GRUPPO SPORTIVO DILETTANTISTICO CSI MORBEGNO
Via Vanoni, 2 – 23017 Morbegno (SO)
Telefono e fax 0342/637.225
P.IVA 00659060149
e-mail: info@gscsimorbegno.org
sito web: www.gscsimorbegno.org

- Addetti per posizionare bottigliette non a contatto con i partecipanti e dotati di dispositivi appropriati: mascherine, guanti, ecc.

Finish line – area arrivo

- Deflusso rapido attraverso area ampia per garantire distanziamento.
- Consegna eventuali mascherine/altro a protezione di naso e bocca e per garantire applicazione delle norme di cautela sanitaria generale.
- Consegna del ristoro in sacchetto chiuso "take away" (distribuito dal nostro Staff all'arrivo dell'atleta).

SERVIZI NON DISPONIBILI (norme anti-covid)

- NON SARA' POSSIBILE UTILIZZARE LE DOCCE **(norme Anti-covid)**;
- NON SARA' POSSIBILE DEPOSITARE LE SACCHE **(norme Anti-covid)**;
- No ristoro fisso (solo consegna ristoro in sacchetto chiuso);
- No spogliatoi;
- No docce;
- No tende sponsor e fisioterapisti.

Classifiche ed esposizione risultati

No esposizione risultati, ma classifiche solo online.

FIDAL C.R. LOMBARDIA
REGOLAMENTO APPROVATO IL
30.06.2020