

SPONSOR UFFICIALI



TECNOIMPIANTI
CONDIZIONAMENTO TERMICO IDRICO
Via Tevere, 47/49 - Lucrezia (PU)
Tel. 0721.899715

Bottega del Fabbro
LUCREZIA • Via Borgognina, 6
Tel. 0721.899508
www.labottega-delfabbro.it

ZENOBI
PORTAINSERTI PER MECCANICA



POLIAMBULATORIO FISIOSALUTE
METAURO
Fisioterapia - Osteopatia - Visite Specialistiche - Diagnostica
Via Flaminia, 94/96 - LUCREZIA DI CARTOCETO - Tel. 0721 877194
info@fisiosalute.org

running center
TUTTO PER RUNNING & FITNESS
SAREMO PRESENTI CON STAND PROMOZIONALE
LUCREZIA (PU) - Via Flaminia 69 - Tel. 0721.897137
www.runningcenter.it - info@runningcenter.it - FB Running Center

BCC METAURO
GRUPPO BCC ICCREA



IL PANE DI CUCCURANO
GIERRE S.R.L.
VIA DELLA SCUOLA, 5 - FRAZ. CUCCURANO
61032 FANO (PU)
Tel./Fax 0721 883171 - 851574
Mail: ilnuovopane@gmail.com



Via dell'Industria 3/a - 61032 FANO (PU)
TEL 0721.804044 - FAX 0721.835300



SORCINELLI SRL VIA DELL'INDUSTRIA 3/A
61032 FANO (PU) - TEL 0721.804044

AVIS
TERRE ROVERESCHE

L'EBANISTA
ARREDAMENTI NAUTICI,
CIVILI E RESTAURO
Lucrezia - Tel. 0721 876112
www.lebanista.com



MASSIMO PESCA S.r.l.
FANO
Via del Commercio 9/H
Tel. 0721.581915
Fax 0721.581915

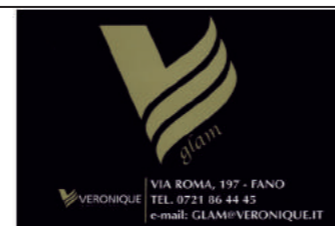

VIA ROMA, 197 - FANO
TEL. 0721 86 44 45
e-mail: GLAM@VERONIQUE.IT

al BORGO
del 1975
di Borgarelli MILKO
BAR GELATERIA PIZZERIA
Via V. Veneto, 27 - LUCREZIA (PU)
Tel. 0721.899932

BILLO SPORT
MORCIANO DI ROMAGNA (RN)
TEL.0541 909300 CELL.3392710458 CELL.3336527225
vendita scarpe, abbigliamento e accessori per running, palestra
trail e camminata
ASICS, SAUCONY, MIZUNO, BROOKS.



PRO ACTION
INTEGRATORI PER LO SPORT
PROACTION.IT



GRUPPO PODISTICO LUCREZIA
in collaborazione con G.S. Lubacaria Piagge
organizzano

Tra olive e vigneti

**17° GIRO PODISTICO
A TAPPE
DELLE COLLINE
METAURENSI**



**20 - 21
agosto 2022**

**RIPALTA
DI CARTOCETO
PIAGGE
DI TERRE ROVERESCHE**
(Pesaro e Urbino)



17° GIRO PODISTICO A TAPPE DELLE COLLINE METAURENSI

20 - 21 AGOSTO 2022

REGOLAMENTO E PROGRAMMA

ISCRIZIONI E INFO

La scheda d'iscrizione va scaricata dal sito: podisticalucrezia.blogspot.com va compilata in ogni sua parte e firmata; l'elenco predisposto da parte dei gruppi/società deve contenere i dati di ogni singolo atleta partecipante e va firmato dal referente della società.

La quota di partecipazione alla gara è di :

Euro 30,00 – per gara competitiva per le due tappe entro le ore 24 del giorno 17/08/2022

Euro 10,00 – non competitiva giornaliera con premio di partecipazione: vino + piadina

Pagamento a favore di "A.S.D. Gruppo Podistico Lucrezia", tramite bonifico sul c/c bancario: c/o BCC di Fano – Agenzia di Lucrezia (PU)

Codice IBAN: IT 29 B 08519 68260 00000012305 causale: "traolivievigneti 2022" seguito da "nominativo atleta/i" o "nominativo società e numero atleti"

L'iscrizione è valida solo se inoltrata: con tessera FIDAL/UISP/altro, numero di telefono e ricevuta di pagamento, per email podisticalucrezia@gmail.com

Le quote di iscrizione non sono rimborsabili in nessun caso. Tuttavia, all'atleta iscritto impossibilitato a prendere parte alla gara, vengono offerte due alternative:

- trasferire l'iscrizione ad altro atleta, facendone richiesta entro e non oltre le ore 24 del 17/08/2022;

- utilizzare la quota versata nell'anno successivo per l'iscrizione all'edizione "traolivievigneti 2023" con una maggiorazione di 5 euro.

Non verranno accettate iscrizioni competitive dopo i termini sopra indicati.

Info: tel. 333.8721139 (Bruno) - 351.7539741 (Michele)

GARA REGIONALE SU STRADA VALEVOLE PER IL "GRAN PRIX MARCHE 2022"

REQUISITI DI PARTECIPAZIONE GARE SU STRADA

Possono partecipare atleti italiani e stranieri che abbiano i seguenti requisiti:

1- Atleti tesserati per l'anno in corso con società affiliate alla FIDAL.

2- Atleti tesserati per l'anno in corso con Enti di Promozione Sportiva (EPS) convenzionati con la FIDAL, e certificato medico di idoneità per attività agonistica specifico SOLO settore ATLETICA LEGGERA,

3- Atleti italiani e stranieri in possesso della RUNCARD FIDAL limitatamente da 20 anni in poi, abbinata con certificato medico d'idoneità per attività agonistica specifico per l'ATLETICA LEGGERA, che dovrà essere esibito agli organizzatori in originale e conservato in copia agli atti della società organizzatrice.

Tutti i possessori della RUNCARD e tesserati per enti di promozione sportiva (EPS), verranno regolarmente inseriti nelle classifica finale, ma non potranno beneficiare di rimborsi, bonus o accedere al montepremi.



Azienda Agraria
GUERRIERI
Orgogliosi di essere agricoltori dal 1800

Azienda Agricola
ROBERTO LUCARELLI

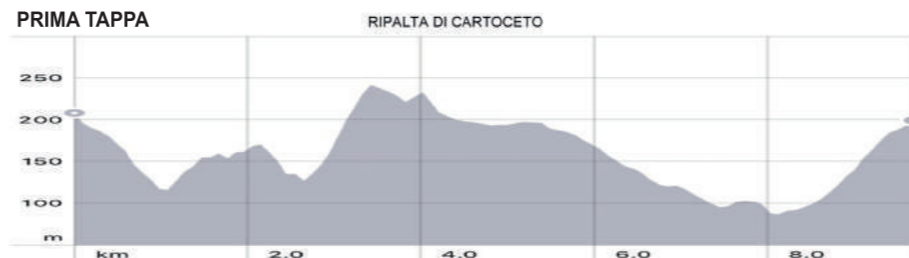

DISTRIBUZIONE PETTORALI E PACCO GARA

Dalle ore 16.30 alle ore 18.30 di venerdì 19 agosto e dalle ore 7.30 alle ore 9.00 di sabato 20 agosto a Ripalta di Cartoceto presso l'Azienda Agricola Lucarelli.

N.B. Il pettorale è valido per entrambe le gare.

RITROVI E PARTENZE

PRIMA TAPPA RIPALTA

Azienda Agricola
Lucarelli
(Km. 10)
Ritrovo ore 7.30
Partenza ore 9.30

SECONDA TAPPA PIAGGE

Azienda Agraria
Guerrieri
(Km. 10 misto trail)
Ritrovo ore 7.30
Partenza ore 9.00

Gli atleti
che completeranno
le due tappe
potranno iscriversi
con soli 20 euro alla
ColleMar-athon 2023
(da confermare entro
il 31/12/2022)

PREMIAZIONI

Le premiazioni avverranno a Piagge presso l'Azienda Agraria Guerrieri (arrivo II tappa) dalle ore 11 circa.

CATEGORIE E PREMI

MASCHILE / FEMMINILE

PREMIATI 3 DI OGNI CATEGORIA

Categoria	
18-34 anni	55-59 anni
35-39 anni	60-64 anni
40-44 anni	65-69 anni
45-49 anni	70-74 anni
50-54 anni	75 anni in poi

PREMI ASSOLUTI (esclusi da categorie)

Il primo uomo e la prima donna saranno premiati con premi in natura.

SOCIETÀ / GRUPPI

Verranno premiate le cinque società più numerose con un minimo di 10 atleti competitivi classificati.



INFORMAZIONI UTILI

La manifestazione si svolgerà con qualsiasi condizione atmosferica. Sui percorsi sarà garantita assistenza medica, segnaletica, controlli da parte di giudici e personale addetto, ristori.

È possibile prendere parte anche ad una sola tappa come N.C. L'iscrizione competitiva dà diritto al pettorale ed al pacco gara.

OSPITALITÀ

Locanda Borgognina

Lucrezia - Tel. 0721.876049

www.locandaborgognina.it

Agriturismo Al Mandorlo

Colli al Metauro - Tel. 0721.891480

La Rustita Albergo Metauro

Colli al Metauro - Tel. 0721.891071

Casa Oliva

Colli al Metauro - Tel. 0721.891500

DOVE SIAMO



Autostrada A14 uscita Fano
Superstrada Fano-Grosseto uscita Lucrezia

B&B Tre civette sul comò

Cartoceto - Tel. 347.7053908

Agriturismo La Locanda del Gelso

Cartoceto - Tel. 0721.877020

www.locandadelgelso.it

Da Farina - camere

Carrara di Fano

Tel. 0721.850991 - 338.8452532

B&B Riva degli Olivi

Cartoceto - Tel. 320.8791003

389.6458813

DOMENICA 21 AGOSTO

Visita
e degustazione
prodotti Azienda
Agraria Guerrieri
e "Pasta Party"

SOCIETÀ' ARTIGIANA VASAI

MAIOLICHE, OGGETTI PERSONALIZZATI,
ARTICOLI PER LA CUCINA, VASI, ECC.



Oggetti senza tempo

Ci trovate a Sant'Ippolito PU
Via valvagnasca n.9
(località Verginetto)

www.societaartigianavasai.it

Tel.: 0721-1630850

Fb: Nuova Soc. Artigiana Vasai di Terrecotte Pandolfi

E-mail: soc.artigianavasai@gmail.com

Instagram: [artigianavasai](https://www.instagram.com/artigianavasai)

