FEDERAZIONE ITALIANA DI ATLETICA LEGGERA
Comitato Regionale VENETO

Domenica 4 giugno 2023

VOLPAGO DEL MONTELLO (TV)
Località Santa Maria della Vittoria
Via San Martino, 10

2° prova Campionato Regionale Individuale e di Societa' (C.D.S)

Corsa in Montagna 2023

Memorial Cristian Tonellato

Ragazzi, Cadetti, Allievi, Juniores, Promesse, Assoluto e Master Maschile e Femminile
Campionato Provinciale di Corsa in Montagna per le categorie
Ragazzi/e, Cadetti/e, Allievi/e
Manifestazione Provinciale di Corsa in Montagna Esordienti EM10/EF10

ORGANIZZAZIONE

La ASD Atletica Ponzano TV339 e Montello Runners Club TV383 con il patrocinio dei Comuni di Ponzano Veneto e Volpago del Montello, in collaborazione con CR Veneto FIDAL ed il CP Treviso FIDAL organizza il Campionato Regionale Individuale e di Società di Corsa in Montagna Classica, Assoluto, Juniores, Promesse, Master e Campionato Regionale Individuale e di Società Promozionale di Corsa in Montagna Ragazzi, Cadetti, Allievi M/F in località Santa Maria delle Vittoria - Volpago del Montello (TV).
Alla gara possono partecipare atleti appartenenti alle categorie Assolute, Juniores, Promesse, Master, Allievi, Cadetti, Ragazzi maschili e femminili regolarmente tesserati alla FIDAL per il 2023.

La gara per gli Esordienti EM10/EF10 è riservata esclusivamente agli atleti della provincia di Treviso.

CARATTERISTICHE DEL PERCORSO

La competizione si svolge sulle seguenti distanze:

Femminili:

- Esordienti 500 mt
- Ragazze 1500 mt
- Cadette 2500 mt
- Allieve 2500 mt
- Juniores 5000 mt
- Master MF Tutte categorie 9000 mt
- Promesse - Senior 9000 mt

Maschili:

- Esordienti 500 mt
- Ragazzi 1500 mt
- Cadetti 2500 mt
- Allievi 5000 mt
- Juniores 9000 mt
- Master MM60 e oltre 9000 mt
- Promesse – Senior – Master MM35-40-45-50-55 9000 mt

AREA DI GARA

Il circuito di gara sarà interamente chiuso al pubblico, mediante transenne e nastro di segnalazione.
L'accesso all'area di partenza e arrivo, debitamente delimitate secondo quanto previsto dai disciplinari federali, è riservato ai soli atleti gara, al GGG, allo staff organizzativo ed ai servizi di gara.

PARTECIPAZIONE-NORME TECNICHE seguendo le indicazioni dei Decreti governativi e le linee guida Fidal

REQUISITI DI PARTECIPAZIONE ATLETI TESSERATI IN ITALIA

In base a quanto previsto dalle "Norme per l'organizzazione delle manifestazioni" emanate dalla FIDAL, ai sopracitati Campionati Regionali Individuali e di Società possono partecipare atleti tesserati in Italia in possesso di uno dei seguenti requisiti:

- **Atleti tesserati per il 2023 per società affiliate alla FIDAL**
  Possono partecipare tutti gli atleti in regola con il tesseramento 2023, appartenenti alle Società affiliate alla FIDAL.
  Per quanto non previsto si fa riferimento a quanto stabilito e pubblicato "2023_Reg-Montagna-Ambiente-Naturale" del CRV (http://www.fidalveneto.com/norme-modulistica-e-regolamenti-2023/), sul Vademecum Attività 2023 e al RTI 2022.
  Gli atleti iscritti devono essere tesserati entro **31 Maggio 2023**, saranno esclusi dall'ordine di partenza gli atleti tesserati successivamente, a seguito di verifica.
  Potranno partecipare all'evento – con esclusione dalle classifiche regionali – i tesserati Fidal di altre regioni.
  I tesserati **Runcard o Montain and Trail Runcard ed Eps** potranno inviare richiesta di iscrizione a mezzo e-mail agli organizzatori fornendo copia della loro tessera e del certificato medico in corso di validità; gli stessi non partecipano però al titolo di Campione Regionale.
  Non è consentito l'utilizzo di ausili alla corsa (per esempio bastoncini da trekking)

REQUISITI DI PARTECIPAZIONE RAGAZZI-CADETTI-ALLIEVI.

- Ai sopracitati Campionati Regionali Individuale e di Società possono partecipare gli atleti tesserati per Società Venete regolarmente affiliate 2023 delle categorie Ragazzi/e, Cadetti/e ed Allievi/e. **Gli atleti stranieri Allievi/e possono partecipare, entrare in classifica ma non concorrono al titolo di Campione Regionale. (4.1.1 delle Norme e Attività 2023).**

ISCRIZIONI

entro le ore 14.00 di mercoledì 31 maggio 2023
Le iscrizioni devono essere effettuate "on-line" nella sezione del tesseramento FIDAL;
La quota d'iscrizione, per ogni atleta iscritto, dovrà essere versata sul c/c della Banca Centromarcabanca di Ponzano Veneto **cod.IBAN IT75G0874961940000000315799 indicando sulla causale il nome e cod. della Società partecipante alla gara.**

TASSE ISCRIZIONI 2023

Categoria	Staffetta
Esordienti 10(A) M/F	2€
Ragazzi/Cadetti/Allievi/e	5€
Jun/Pro/Sen/Master	8€

ad ogni atleta verrà consegnato un pacco gara.
Copia della ricevuta di Bonifico andrà inviata alla seguente mail:**asdatleticaponzano@gmail.com** e portata con se il giorno della gara in caso di contestazione.

RITIRO PETTORALI

Domenica 4 giugno 2023 dalle 08:00 presso la segreteria degli impianti sportivi in località Santa Maria delle Vittoria, le Società potranno ritirare attraverso un loro rappresentante, la busta contenente l'elenco degli iscritti/e ed i pettorali di gara.
Il pettorale di gara è personale e non può essere ceduto né scambiato, deve venire posizionato sul petto con quattro spille in modo tale da essere interamente visibile e **non può essere piegato**.

VARIAZIONI

Il giorno della gara non sarà possibile nessuna nuova iscrizione o variazione.

CRONOMETRAGGIO E CLASSIFICHE

L'elaborazione di risultati e delle classifiche è a cura di EVODATA le stesse sono convalidate dal Giudice Delegato Tecnico/Giudice d'Appello.
Il tempo massimo sarà ottenuto raddoppiando il tempo del primo/a classificato/a, in base alle categorie, arrotondando per eccesso o per difetto.
Tutti gli atleti sono considerati élite, per ogni atleta verrà rilasciato il tempo ufficiale dallo sparo al traguardo.

PROGRAMMA ORARIO:

08:00 Ritrovo giuria e concorrenti
08:45 Partenza cat. Junior M-Promesse M-Senior M - Master M35 e oltre (9000mt)
09:50 Partenza cat. Promesse F - Senior F -Master F35 e oltre (9000mt)
11:00 Partenza cat. Allievi –Junior F (5000mt)
11:20 Partenza cat. Cadetti – Cadette – Allieve (2500mt)
11:35 Partenza cat. Ragazze (1500mt)
11:50 Partenza cat. Ragazzi (1500mt)
11:55 Partenza cat. Esordienti EM10/EF10 (500mt)
12:15 PREMIAZIONI

Sul sito Fidal verrà pubblicato l'elenco degli iscritti.

PREMIAZIONI

PREMI INDIVIDUALI

A cura degli organizzatori:

- saranno premiati i primi **6** di tutte le categorie Ragazzi/e, Cadetti/e, Allievi/e
- saranno premiati i primi **3** delle categorie Junior M/F
- saranno premiati i primi **3** delle categorie Assolute M/F
- saranno premiati i primi **3** di ogni categoria Master M/F

MONTEPREMI per le categorie assolute

Il montepremi complessivo della manifestazione ammonta a € 900,00 ed è così suddiviso:

	Classifica Generale Maschile	**Classifica Generale Femminile**	**Classifica Juniores Maschile**	**Classifica Juniores Femminile**
1°	€ 120,00	€ 120,00	€ 50,00	€ 50,00
2°	€ 80,00	€ 80,00	€ 30,00	€ 30,00
3°	€ 60,00	€ 60,00	€ 20,00	€ 20,00
4°	€ 50,00	€ 50,00		
5°	€ 40,00	€ 40,00		

Nessun premio in denaro (o fattispecie assimilabile: generici buoni valore, bonus, ingaggi, rimborsi spese di qualsiasi genere ed a qualsiasi titolo) **può essere previsto per gli atleti delle categorie Esordienti, Cadetti, Allievi, tesserati RunCard o Montain and Trail Runcard ed EPS.**

PREMIAZIONI CAMPIONATO REGIONALE VENETO ASSOLUTO

Al termine della seconda prova, in base alle classifiche finali che sommano i risultati della prima e della seconda prova, verranno premiati**, a cura del Comitato Regionale Veneto:**
-Le prime tre società maschili e femminili del Campionato Regionale di Società Assoluto
-Al primo atleta italiano o" italiano equiparato" di ciascuna delle classifiche del Campionato Regionale Individuale M/F finali (Juniores, Promesse, Assoluti e Master di tutte le fasce d'età) verrà assegnato il titolo con maglia di Campione Regionale.

PREMIAZIONI CAMPIONATO REGIONALE PROMOZIONALE

Al termine della seconda prova, in base alle classifiche finali che sommano i risultati della prima e della seconda prova, verranno premiati, **a cura del Comitato Regionale Veneto:**
- le prime 3 società maschili e femminili in base alla classifica finale del Campionato Regionale di Società Promozionale.

Per il Campionato Regionale Individuale Promozionale:
- saranno premiati con medaglia i primi 3 atleti/e delle seguenti categorie: Ragazzi, Cadetti, Allievi.
- al 1° di ciascuna categoria F/M verrà assegnato il titolo con maglia di campione regionale

RECLAMI

Eventuali reclami dovranno essere presentati nel rispetto delle norme della FIDAL e del R.T.I., in prima istanza al 1° Giudice d'arrivo. In seconda istanza, il reclamo deve essere fatto per iscritto e presentato al Giudice d'Appello della manifestazione entro 30 minuti dalla pubblicazione delle classifiche accompagnato dalla tassa reclamo di € 50,00. La tassa reclamo, verrà rimborsata se il reclamo sarà accolto.

AVVERTENZE FINALI

Il Comitato Organizzatore si riserva di modificare il presente regolamento in qualunque momento per motivi che riterrà opportuni per una migliore organizzazione della gara, dopo averne dato comunicazione e ottenuto approvazione dalla FIDAL. Per quanto non previsto dal presente regolamento, valgono le norme tecnico statutarie della FIDAL e del G.G.G. Eventuali modifiche a servizi, luoghi e orari saranno opportunamente comunicate agli atleti iscritti oppure saranno riportate sul sito internet www.atleticaponzano.it. Inoltre la documentazione contenente le informazioni essenziali per prendere parte alla gara sarà consegnata dall'organizzazione unitamente al pettorale.
Per quanto non contemplato nei seguenti regolamenti si rimanda a Norme e Attività Fidal 2023.

COME RAGGIUNGERE LA LOCALITA'

In auto: Autostrada A27 uscita Treviso Nord per chi arriva da Venezia, Conegliano per chi arriva da Belluno, prendere direzione Castelfranco Veneto, Volpago del Montello.
Da Padova/Vicenza, indicazioni per Montebelluna, Volpago del Montello.
Da Belluno, indicazioni per Limana, Lentiai, Vas, Montebelluna, Volpago del Montello.
Arrivati a Volpago del Montello seguire indicazioni per Santa Maria della Vittoria (riferimento trattoria da Sbeghen Via San Martino, 10)
Link posizione campo gara: https://goo.gl/maps/wLsGMru8xXYq3EgZ9

INFORMAZIONI

CR Veneto FIDAL: 049-8658350 www.fidalveneto.com
Organizzazione: Asd Atletica Ponzano email:atleticaponzano2019@libero.it
Giampaolo Cescon Tel.340-3748360 Luca Michielin Tel.347-8131497 Fabrizio Sartor Tel.360-229201
Delegato Tecnico: Giuseppe Stival-gstival@hotmail.it

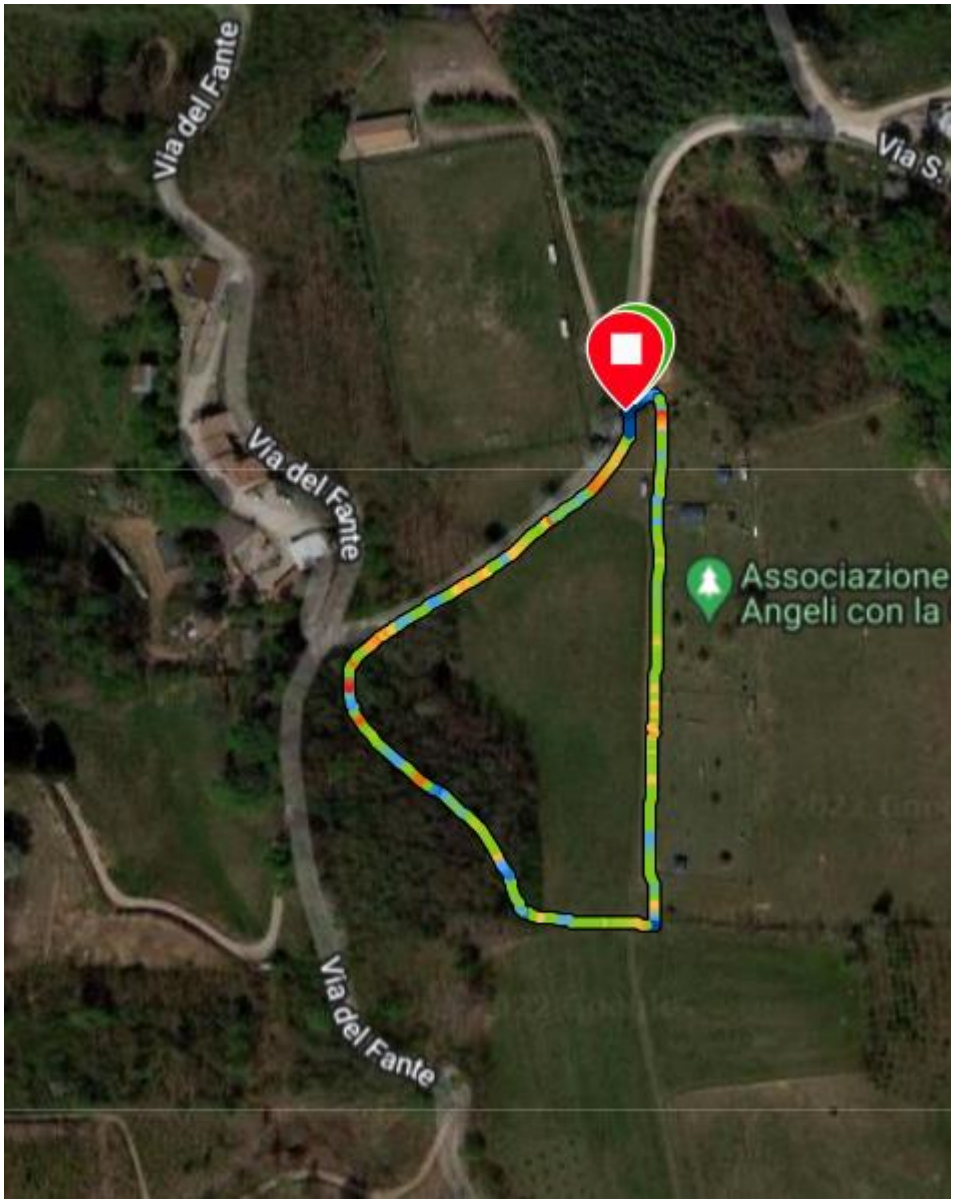

PERCORSO CORTO

DISTANZA	mt 500
ASCESA	mt 13

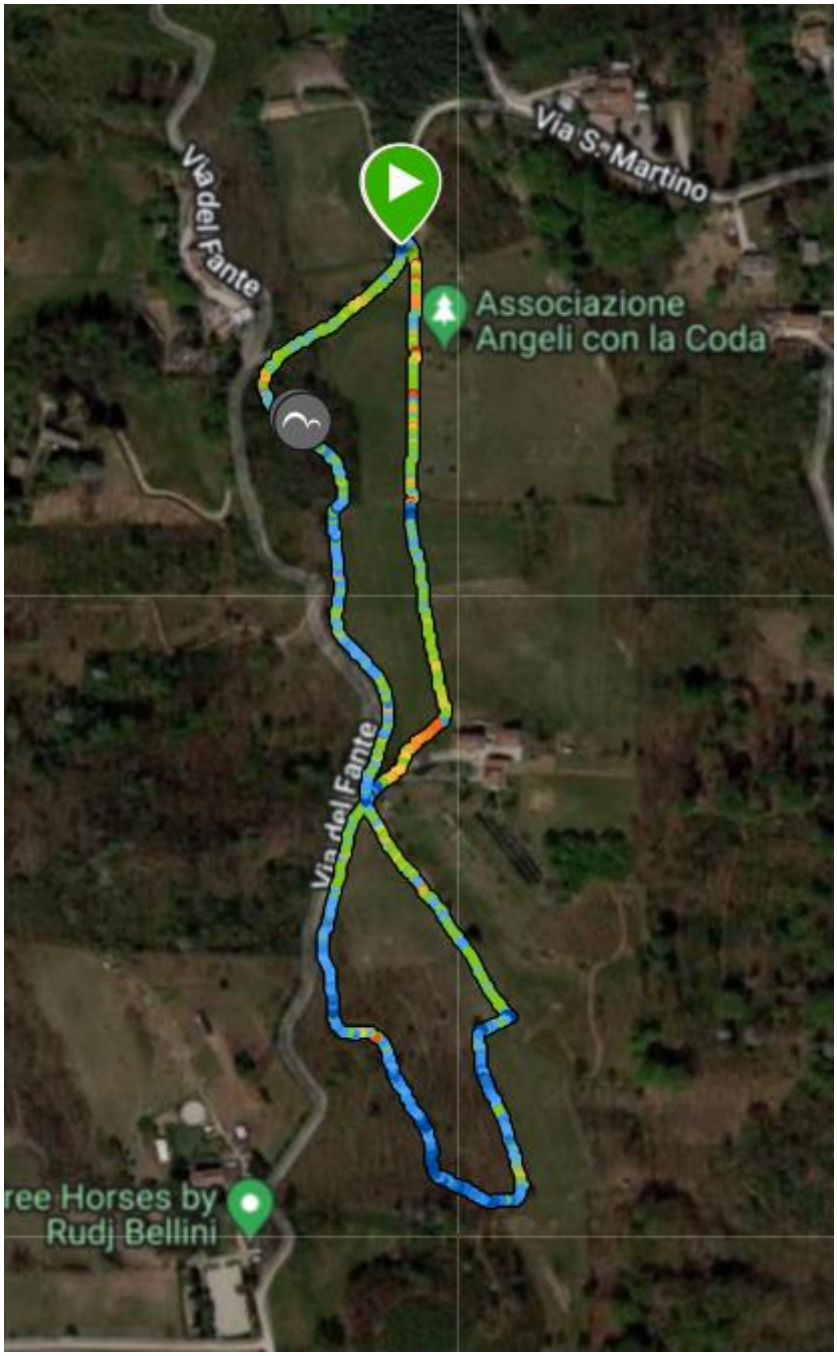

PERCORSO MEDIO
DISTANZA mt 1.500
ASCESA mt 46

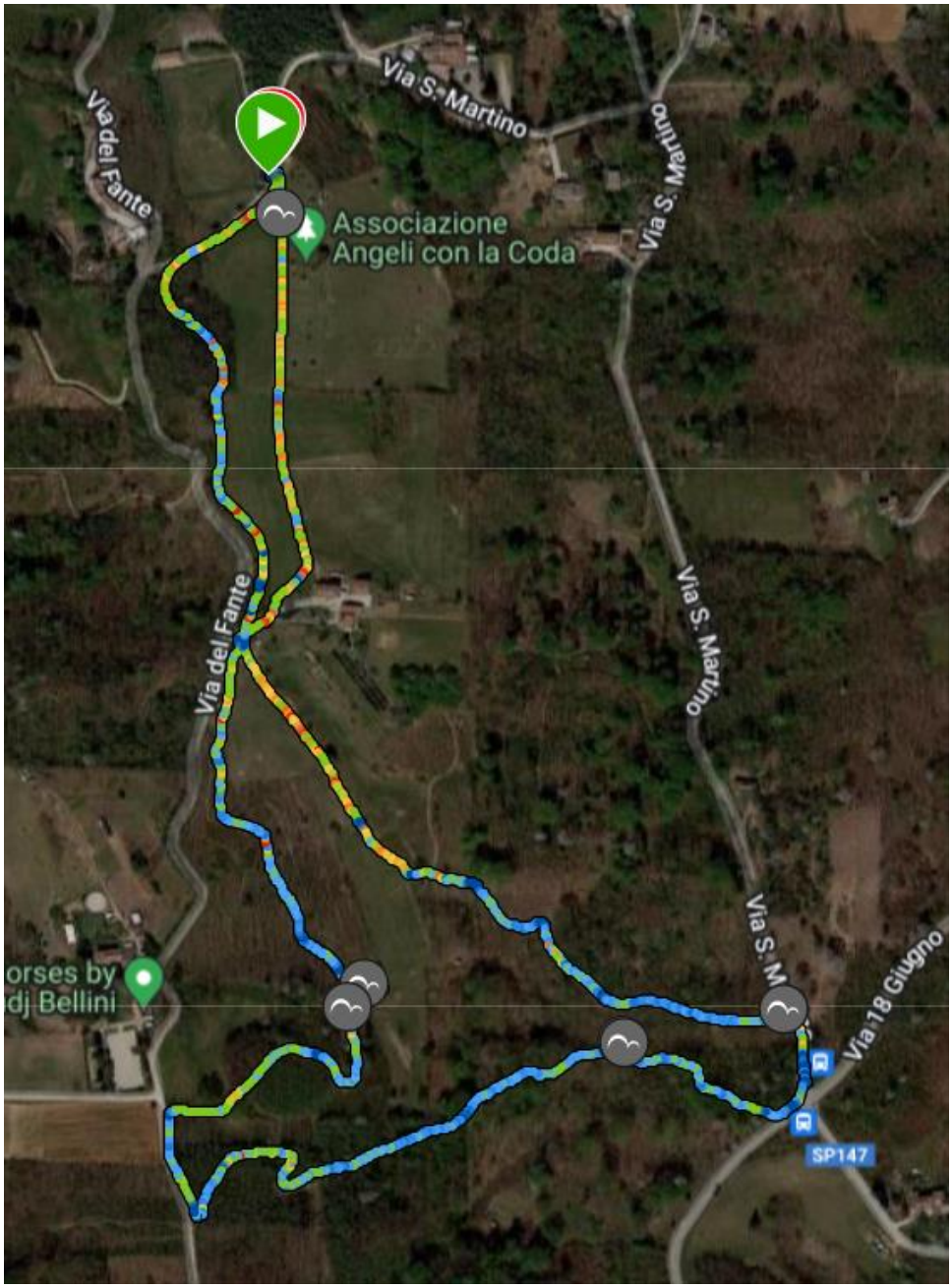

PERCORSO LUNGO
DISTANZA mt 2.800
ASCESA mt 122

PARTENZA/ ARRIVO
DISTANZA mt. 205