



con il patrocinio del
Comune di Roncade

Domenica 22 MARZO 2026

RONCADE
Via Roma-fronte Municipio

Trofeo Regionale Veneto di Marcia e Corsa su Strada – 1^a prova

Gara di Marcia e Corsa su Strada per Rappresentative Provinciali Ragazzi/e Cadetti/e
Manifestazione promozionale di Marcia riservata agli Esordienti 10 M/F della Provincia di Treviso
Manifestazione promozionale di Corsa riservata agli Esordienti 5-8 M/F della Provincia di Treviso
Gara OPEN di Marcia e di Corsa per Ragazzi – Cadetti – Assoluti e Master M/F

ORGANIZZAZIONE

TV360 Nuova Atletica Roncade, in collaborazione con il CR Veneto FIDAL e il Patrocinio del Comune di Roncade, con ritrovo alle ore **13:00 in via Roma, a Roncade.**

NORME DI PARTECIPAZIONE E TECNICHE

Al trofeo Regionale Giovanile Veneto di Marcia e Corsa su strada sono ammesse le rappresentative provinciali di **ciascuna delle sette provincie del Veneto.**

Ogni rappresentativa sarà formata da **5 atleti/e per la marcia e 4 atleti/e per la corsa per ciascuna categoria**, aderenti alla categoria Ragazzi/e - Cadetti/e.

Possono partecipare ANCHE atleti in regola con il tesseramento Fidal 2026 appartenenti alle Società affiliate alla FIDAL con un numero illimitato di atleti delle seguenti categorie: Ragazzi e Cadetti (anche agli atleti non facenti parte delle rappresentative) nella marcia e nella corsa, agli Allievi/e-Junior M/F-Promesse M/F -Senior-Master (solo per la marcia) M/F.

Gli atleti Esordienti 5-8 (per la corsa) e 10 (per la marcia) M/F **solo per la provincia di TREVISO** e senza la pubblicazione dei risultati online e in graduatoria regionale/nazionale,

Non sono ammessi RUNCARD ed EPS.

Per quanto non previsto si fa riferimento a quanto stabilito e pubblicato nel Vademecum Attività 2026, RTI.

Il cronometraggio è manuale.

L'elaborazione dei risultati e delle classifiche è a cura della Fidal Regionale; le stesse sono convalidate dal Giudice Delegato Tecnico/Giudice d'Appello.

PERCORSO

Il percorso a circuito sarà chiuso al traffico, ed in base alle categorie sarà da ripetersi più volte.

Percorso NON certificato e quindi non valido agli effetti delle graduatorie Nazionali FIDAL.

Il circuito della corsa misura circa 620m o 690m (a seconda della categoria – vedi planimetria colore blu); il circuito della marcia misura circa 500m (vedi planimetria colore verde).

NON SONO AMMESSI: Stroller, carrozzine / handbikes / carrozzelle diversamente abili, bacchette di tracking o Nordic Walking

ISCRIZIONI E CONFERMA

Le iscrizioni on line per tutte le categorie, inclusi i componenti delle rappresentative, chiudono alle ore **22:00 di mercoledì 18 marzo 2026.**

Per le iscrizioni degli Esordienti: inviare mail a atleticaroncade@gmail.com indicando nome, cognome, data di nascita e categoria.

È cura dei rispettivi Comitati Provinciali, provvedere alle iscrizioni delle Rappresentative inviando la lista

Excel con i dati degli atleti suddivisi per categorie per un massimo di 5 atleti per categoria nella marcia e 4 atleti per categoria nella corsa, senza riserve, all'indirizzo e-mail: sigma.veneto@fidal.it, entro le ore **22:00** di **mercoledì 18 marzo 2026**.

Non sono consentite iscrizioni o sostituzioni oltre il termine; le sole rappresentative possono effettuare sostituzioni.

QUOTA DI ISCRIZIONE E MODALITÀ DI PAGAMENTO:

È prevista una quota di iscrizione per gli atleti partecipanti:

Esordienti 5/8/10 M/F solo prov. TV	2 €
Ragazzi – Cadetti M/F	3 €
Assoluti/Master M/F	5 €

RAPPRESENTATIVE PROVINCIALI:

L'iscrizione è gratuita.

ISCRIZIONI INDIVIDUALI:

Il pagamento deve avvenire in forma unitaria per tutti gli atleti iscritti della medesima Società, tramite bonifico bancario, intestato a: NUOVA ATLETICA RONCADE, causale iscrizione "1^prova TROFEO CORSA MARCIA + denominazione e codice societario + N. atleti" IBAN: IT83F0890462010063000000732 (BCC Prealpi Ag. Roncade/TV).

Le Società dovranno inviare copia della ricevuta del bonifico alla mail: atleticaroncade@gmail.com entro le ore 22:00 di giovedì 19 marzo 2026 e dovrà essere esibita il giorno della gara in caso di contestazioni.

Non è ammessa altra forma di pagamento.

RITIRO PETTORALI

Per le rappresentative, il pettorale viene consegnato in busta per provincia. Il pettorale di gara è personale e non può essere ceduto né scambiato. Deve essere attaccato sul petto con quattro spille in modo tale da essere interamente visibile; non può essere piegato e deve rimanere integro.

Per la categoria Assoluta e per gli atleti non in rappresentativa, la consegna dei pettorali avviene alla conferma dell'iscrizione fino a 60 minuti prima della gara. **Non saranno forniti spilli.**

AREA DI GARA

Il circuito di gara è interamente chiuso al traffico, mediante transenne e nastro di segnalazione. L'accesso all'area di partenza e arrivo, percorso e Penalty Zone, debitamente delimitate secondo quanto previsto dai disciplinari federali, sono riservate ai soli atleti gara, al GGG, allo staff organizzativo ed ai servizi di gara.

SPOGLIATOI, DEPOSITO BORSE E ZONA RISTORO

Sono previsti deposito borse nella zona premiazioni con gazebo rappresentative provinciali e spogliatoi in Sala Tintoretto (vedi planimetria). È previsto un servizio di ristoro in piazza Municipio con cibo e bevande.

VARIAZIONI O SOSTITUZIONI

Il giorno della gara non sarà possibile nessuna nuove iscrizione, sostituzione o variazione. Solo le rappresentative potranno effettuare sostituzioni.

PREMIAZIONI

Vengono premiati i primi 6 atleti delle categorie Ragazzi/e, Cadetti/e per la gara di marcia e per la gara di corsa su strada, eventuali altri premi a cura della Società Organizzatrice.

Vengono premiati i primi 3 atleti della gara di marcia assoluti/master M/F.

Norme di punteggio TROFEO GIOVANILE VENETO

Vengono assegnati 35 punti al primo atleta classificato di ogni categoria di marcia e 28 punti al primo atleta classificato di ogni categoria della corsa, scalando di 1 punto fino all'ultimo. Nell'odierna manifestazione non verrà premiata la Provincia che otterrà il punteggio maggiore perché la classifica complessiva verrà stilata al termine della 2^ prova (ad ottobre). Ossia alla conclusione della manifestazione. In caso di parità di punteggio si tiene conto del miglior piazzamento individuale.

PROGRAMMA TECNICO

Esordienti 5-8 Corsa - 0,5 km circa (solo provincia di TV)

Esordienti 10 Marcia 0,5 km circa (solo provincia di TV)

Ragazzi: Marcia 2 km; Corsa 2 km circa
 Ragazze: Marcia 2 km; Corsa 1 km circa
 Cadetti: Marcia 3 km; Corsa 3 km circa
 Cadette: Marcia 3 km; Corsa 2 km circa
 All/Jun/Prom/Senior/Master M/F: Marcia 5 km circa

NORME TECNICHE

Sarà prevista la Penalty Zone.

Per quanto non previsto dal presente Dispositivo si fa riferimento al Regolamento Regionale, alle Norme Attività 2026 e al RTI 2024.

INFORMAZIONI

FIDAL C.R. Veneto 049 8658350/Int.3 – sigma.veneto@fidal.it

Responsabile Organizzazione: Luca PRETOTTO cell.3493553077 Nuova Atletica Roncade mail: tv360@fidal.it

Referente Dei Tecnici: Pietro Bernardoni

Delegato Tecnico: Enrico Maron

Delegati CRV: Antonio D'Aponte – daponte@fidalveneto.it Rosy Bettiol bettiol@fidalveneto.it

PROGRAMMA ORARIO - DEFINITIVO

Domenica 22 marzo 2026		
MASCHILE	ORARIO	FEMMINILE
RITROVO GIURIA E CONCORRENTI	13:00	RITROVO GIURIA E CONCORRENTI
	14:00	CORSA Ragazze – 1 giro
CORSA Ragazzi – 3 giri	14:10	
	14:25	CORSA Cadette – 3 giri
CORSA Cadetti – 4 giri	14:40	
Esibizione Esordienti 5-8 Maschili corsa 1 giro (prov. TV)	15:15	Esibizione Esordienti 5-8 Femminili corsa 1 giro (prov. TV)
Esibizione Esordienti 10 Maschili marcia 1 giro (prov. TV)	15:35	Esibizione Esordienti 10 Femminili marcia 1 giro (prov. TV)
	15:55	MARCIA Ragazze – 2 giri
MARCIA Ragazzi – 4 giri	16:15	
	16:35	MARCIA Cadette – 6 giri
MARCIA Cadetti – 6 giri	17:00	
MARCIA Assoluti/Master M – 10 giri	17:30	MARCIA Assoluti/Master F – 10 giri
Premiazioni	18:15	Premiazioni

Il Delegato Tecnico, in base ad esigenze organizzative, può variare il programma orario

L'orario definitivo verrà pubblicato entro le ore 14:00 di venerdì 20 marzo 2026

GARA DI MARCIA E DI CORSA SU STRADA – RONCADE DOMENICA 22 MARZO 2026

PERCORSO CORSA



GARA DI MARCIA E DI CORSA SU STRADA – RONCADE DOMENICA 22 MARZO 2026

PERCORSO MARCIA

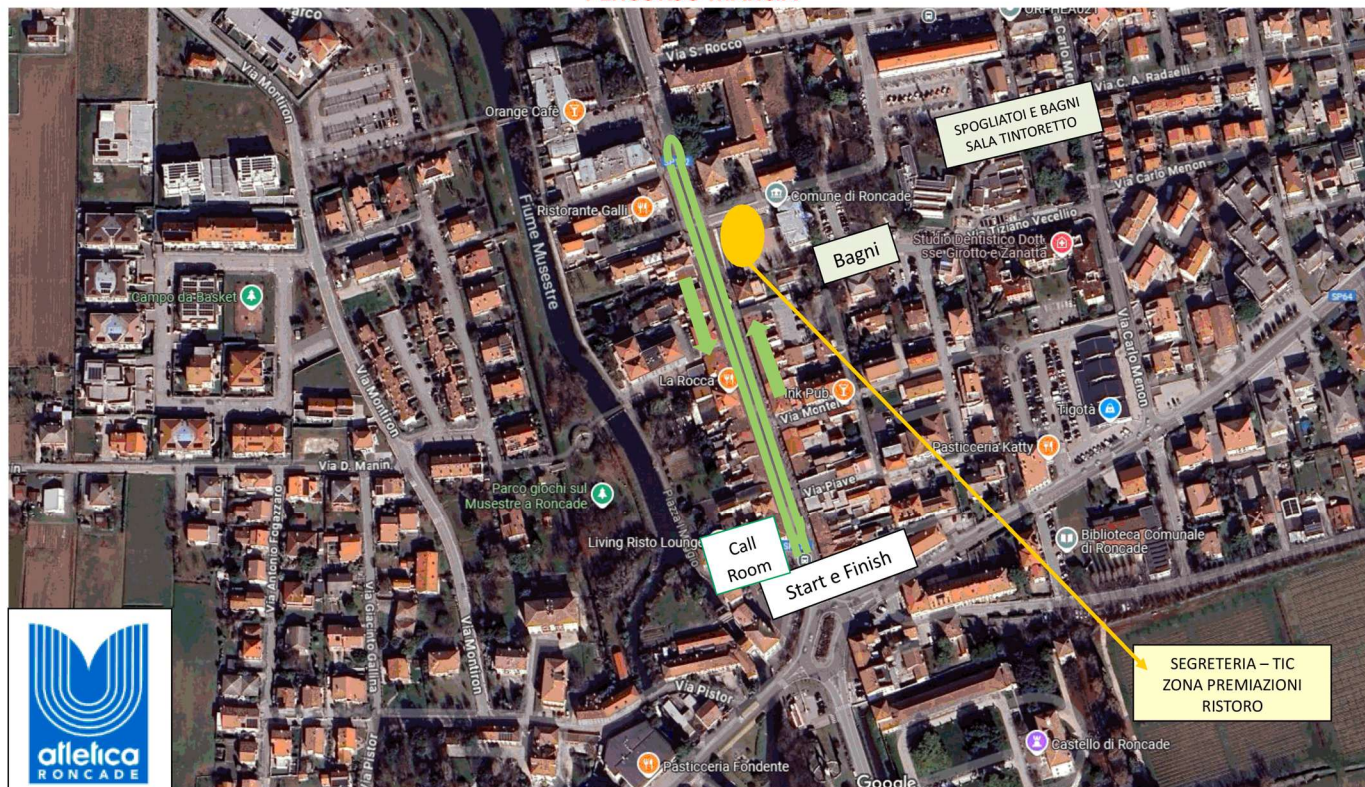

GARA DI MARCIA E DI CORSA SU STRADA – RONCADE DOMENICA 22 MARZO 2026

PARCHEGGI

percorso pedonale

