



DOMENICA 26 FEBBRAIO 2023

COLLI DEL TRONTO (AP)



L'Associazione Sportiva Dilettantistica
GRUPPO PODISTICO AVIS SPINETOLI - PAGLIARE



In collaborazione con
COMUNE DI COLLI DEL TRONTO
Pro Loco di Colli del Tronto e Atletico Azzurra Colli
ORGANIZZA



3° TROFEO COLLI DEL TRONTO

MANIFESTAZIONE PODISTICA

Competitiva e Ludico-motoria

Valida Grand Prix Fidal - Criterium P&P - C.R.M.

Ritrovo	ore 07:30	Parco della Pace (Villa San Giuseppe)
Partenze	ore 09:00	9 km Circuito Agonistico (NUOVO PERCORSO)
	ore 09:00	3 km Circuito Ludico-motorio
Premiazioni	ore 10:30	Parco della Pace (Villa San Giuseppe)
Quota di partecipazione		(sarà pagata al ritiro pettorali)
	Competitiva:	Euro 8,00 con pacco gara
	Ludico-motoria:	Euro 5,00 con pacco gara
Ristori		Lungo il percorso e all'arrivo (panino con porchetta)
Pacco gara		Pacco alimentare all'arrivo

Premi

UOMINI - DONNE

1°Arrivato/a 80 € (bc) + Trofeo - 2°Arrivato/a 60 € (bc) - 3°Arrivato/a 40 € (bc)

Categorie: dalla 18÷34 alla 70 in poi per gli Uomini e fino a 60 in poi per le Donne, saranno premiati i primi 3
1° € 30 (bc) - 2° € 20 (bc) - 3° € 10 (bc)

GRUPPI:

Verranno premiati i primi 3 Regionali e Extra Regionali
(con almeno 10 partecipanti agonisti e non) (Per i Gruppi CRM con almeno 5 partecipanti)
1° € 40 (bc) - 2° € 30 (bc) - 3° € 20 (bc)

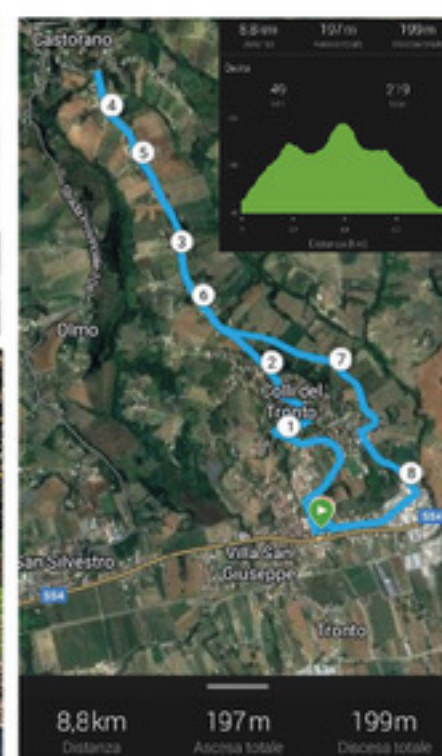

www.gp-avisspinetolipagliare.it

REGOLAMENTO

PARTECIPAZIONE

Agonistica: possono partecipare tutti coloro che hanno compiuto il 18° anno di età alla data della manifestazione e sono in possesso di regolare tesseramento 2023 con la Fidal o EPS convenzionati con la Fidal. Inoltre i possessori di RUNCARD valida che abbiano compiuto i 20 anni di età ed in possesso del certificato medico agonistico per Atletica Leggera.

Ludico-motoria: possono partecipare tutti (per i minorenni va firmata la Patria Potestà)

PERCORSO: ondulato sul territorio di Colli del Tronto e Castorano con dislivello di circa 170 metri (RINNOVATO rispetto alle edizioni precedenti).

RISPETTARE IL CODICE DELLA STRADA

ISCRIZIONI:

Agonistica: entro le ore 12 di venerdì 24 febbraio 2023 sul sito <https://live.idchronos.it/it/gara/3514/trofeo-colli-del-tronto> o inviando su email info@agcrono.it e su presidente@gp-avisspinetolipagliare.it nome, cognome, data di nascita, n di tessera Fidal/Eps/Runcard Fidal, società di appartenenza, cellulare e copia del certificato medico valido (in alternativa con la firma del Presidente sul modulo societario). Per le società del Criterium P&P direttamente sul sito.

Ludico-motoria: entro le ore 12 di sabato 25 febbraio 2023 inviando su email presidente@gp-avisspinetolipagliare.it nome, cognome, data di nascita, eventuale società di appartenenza e cellulare. Alcune iscrizioni possono effettuarsi fino a 30' prima della partenza.

VERIFICA LISTA ISCRITTI:

per gli agonisti, sul sito www.gp-avisspinetolipagliare.it dopo la scadenza.

CRONOMETRAGGIO: a cura di IDChronos con chip usa e getta al pettorale.

TEMPO MASSIMO: il tempo massimo sarà di 90'

CLASSIFICHE: sui siti <https://live.idchronos.it/it/gara/3514/trofeo-colli-del-tronto>, www.gp-avisspinetolipagliare.it e su marche.fidal.it

RECLAMI: saranno accettati entro 30' dall'arrivo con un costo di 30€.

ARRIVO: stesso posto della partenza, pacco gara per tutti i partecipanti e ricco ristoro anche con Panino e Porchetta.

ASSICURAZIONE: la manifestazione sarà assicurata per responsabilità civile.

SERVIZIO DI SICUREZZA: quello sanitario sarà effettuato dalla Croce Verde di AP sez. Vallata del Tronto con 2 ambulanze di tipo A e personale medico.

Quello sul percorso dall'Associazione Nazionale Carabinieri Nucleo di Spinetoli coadiuvati da personale di Colli del Tronto.

BAGNI E BAR: sul posto presso il Circolo Anziani "INCONTRO".

PARCHEGGIO: zona stazione ferroviaria in via Ugo Foscolo e Gabriele D'Annunzio site nelle vicinanze del Parco della Pace.

INFORMAZIONI: (Ubaldo) 3281321674, (Fabrizio) 3480986708, (Amedeo) 3496956530
email: presidente@gp-avisspinetolipagliare.it

SICUREZZA ANTI CONTAGIO COVI-19: saranno rispettate le norme vigenti del momento.

COME ARRIVARE:

- Dalla A14 uscita a S. Benedetto del Tronto, per Ascoli Piceno sulla Ascoli Mare, uscita Spinetoli
- Da Ascoli Piceno sulla Ascoli Mare per S. Benedetto del Tronto, uscita Spinetoli.

