



## GRUPPO POLISPORTIVO ASSEMINI - Atletica Leggera

### **XV MEZZA MARATONA DELLA CERAMICA “Città di ASSEMINI”**

**Assemini 20 ottobre 2024 ore 09:30**

**L’A.S.D. Gruppo Polisportivo Assemini** con il patrocinio del Comune di Assemini, con l’approvazione del Comitato Regionale Sardegna FIDAL, organizza per domenica **20 ottobre 2024** la **XV edizione della Mezza Maratona della Ceramica “Città di ASSEMINI”**. La manifestazione podistica di corsa su strada si svolgerà sulla classica distanza di 21.097 metri su un circuito omologato FIDAL. In contemporanea, sullo stesso percorso, si disputerà la 11,100 km (manifestazione regionale) pari a un giro del percorso, la manifestazione NON competitiva Stracittadina di circa 5.000 metri e corsa per bambini sino all’età di 10 anni da svolgersi in pista.

#### **Programma della Manifestazione**

##### **Domenica 20 ottobre 2024**

Ore **08:00** Ritrovo giuria e atleti presso i Campo di Atletica Coghinas;

Ore **09:30** Partenza Mezza Maratona, 11,100 km e Stracittadina;

Ore **09:45** Partenza Bambini;

Al termine della gara, successivamente alla stesura delle classifiche, seguirà la cerimonia di premiazione.

In contemporanea alle premiazioni, verrà servito il consueto pranzo offerto dall’organizzazione a tutti gli atleti che hanno regolarmente preso parte alla manifestazione, previa vidimazione del pettorale. Gli accompagnatori potranno acquistare i buoni pasto presso la segreteria allestita in occasione della manifestazione.

#### **Percorso (allegato 1)**

Partenza/Arrivo: Campo di Atletica Coghinas.

Il percorso attraverserà le principali vie della cittadina realizzando un circuito di 11,100 chilometri da ripetersi due volte. Partendo dal Campo di Atletica ed aver percorso 500 mt circa si va in Via Pio IX, Via Marx, Via Toscana, Via Friuli, Via Campania, Via Londra, Via Lisbona, Via Sicilia, Viale Spagna, Via Lubiana, Via Carmine, Corso Asia, Corso America, Via Cagliari, Corso Africa, Via Corsica, Via Italia, Via Cipro, Via Michelangelo, Via Piero della Francesca, Via Italia, Via Corsica, Corso Africa, Via Edison, Via Marconi, Via Sulcis, Via Papa Giovanni II, Via Pio IX. Le intersezioni del percorso saranno presidiate da personale preposto dall’organizzazione e dal corpo della Polizia Locale.

#### **REQUISITI DI PARTECIPAZIONE**

Possono partecipare tutti coloro che siano:

1. atleti italiani regolarmente tesserati con la FIDAL per l’anno in corso ed appartenenti alle categorie, juniores, promesse e senior femminili e maschili. Per tutti gli atleti tesserati FIDAL l’iscrizione deve essere comunque formalizzata dal Presidente della Società di appartenenza mediante il sito [tessonline.fidal](https://tessonline.fidal.it) entro e non oltre il termine ultimo delle ore le **ore 21:00 di mercoledì 16 ottobre 2024**.
2. atleti stranieri tesserati per Federazioni di Atletica Leggera affiliate alla WA nati nel 2006 in poi in possesso dell’autorizzazione della propria Federazione di gareggiare all’estero. Gli

atleti extracomunitari, inoltre, dovranno presentare eventuale permesso di soggiorno o visto d'ingresso;

3. atleti italiani, limitatamente alle persone dai 20 anni in su nati dal 2004 in poi, non tesserati per una società affiliata alla FIDAL ma in possesso della RUNCARD nominativa, sottoscrivibile on-line sul sito [www.runcard.it](http://www.runcard.it), abbinata a certificato medico d'idoneità agonistica specifico per l'atletica leggera
4. atleti stranieri non residenti in Italia e non tesserati, dai 20 anni in su, in possesso di uno dei seguenti requisiti:

a) essere tesserati per il 2024 con Federazioni Straniere di Atletica Leggera, affiliate alla WA o IPC, in questo caso dovranno inviare, all'atto dell'iscrizione autocertificazione di tesseramento scaricabile sul sito [www.fidal.it](http://www.fidal.it);

b) essere in possesso della RUNCARD FIDAL sottoscrivibile on-line sul sito [www.runcard.it](http://www.runcard.it), che (in ottemperanza alla legge italiana sulla sicurezza nello sport) dovranno presentare il modulo di certificazione medica HEALTH FORM – FOREIGN RESIDENTS, scaricabile dal sito [www.fidal.it](http://www.fidal.it) e sottoscritta dal Medico Curante, o similare e comunque conforme con gli esami diagnostici previsti dalla normativa italiana: a) visita medica; b) esame completo delle urine; c) elettrocardiogramma a riposo e dopo sforzo; d) spirometria.

Il requisito della regolarità della certificazione medica deve essere posseduto al momento della scadenza delle iscrizioni e avere validità almeno fino al giorno della gara

## **QUOTE DI PARTECIPAZIONE**

### **Mezza Maratona 21.097 metri:**

- Euro 20,00 sino al 31 agosto;
- Euro 25,00 dal 1 settembre al 30 settembre;
- Euro 30,00 dal 1 ottobre al 16 ottobre.

### **11,100 km:**

- Euro 15,00 sino al 31 agosto;
- Euro 18,00 dal 1 settembre al 30 settembre;
- Euro 22,00 dal 01 ottobre al 16 ottobre.

### **Stracittadina ludico motoria non agonistica di 5 km:**

- Euro 15,00.

## **PAGAMENTI TASSA D'ISCRIZIONE**

Il pagamento della quota d'iscrizione dovrà essere effettuato tramite la connessione al sito <https://www.asseminiatleticaleggera.it/edizione-2024/>

*I pagamenti saranno da effettuarsi esclusivamente secondo le modalità previste sulla piattaforma di iscrizione, saranno aperti sia in vista della gara competitiva di 21 o 11,1 km, sia per la non competitiva di 5 km.*

## MODALITA' DI ISCRIZIONE

È possibile iscriversi alla **XV edizione della Mezza Maratona della Ceramica "Città di ASSEMINI"** sino alle ore **21,00 del 16 ottobre 2024** sia per la gara 21,097 km che per la gara 11,100 km.

· Per gli atleti affiliati alla FIDAL appartenenti alle categorie Juniores, Promesse e Senior, l'iscrizione dovrà essere finalizzata mediante la procedura online [www.tessonline.fidal.it](http://www.tessonline.fidal.it) entro e non oltre le **ore 21:00 di mercoledì 16 ottobre 2024**.

· Per tutti gli atleti tesserati alla Runcard o Runcard/EPS, che parteciperanno alla Mezza Maratona ed alla 11,100 km, dovranno inviare una e-mail a [schirrupietro@tiscali.it](mailto:schirrupietro@tiscali.it) allegando copia della tessera e certificato medico agonistico valido per il settore atletica. Gli originali dovranno essere presentati al ritiro pettorali.

Non è previsto il rimborso delle quote di partecipazione in nessun caso né è previsto il rimborso delle spese sostenute per la partecipazione all'evento nel caso in cui la manifestazione venga annullata o sospesa. Un atleta iscritto impossibilitato a partecipare potrà eventualmente trasferire ad altra persona la sua iscrizione. All'atto della sostituzione il nuovo iscritto dovrà inviare una email a [info@gpassemini.it](mailto:info@gpassemini.it) e dovrà essere finalizzata mediante la procedura online [www.fidal.it](http://www.fidal.it) entro e non oltre le **ore 21:00 di mercoledì 16 ottobre 2024**.

## ISCRIZIONE CORSA/CAMMINATA LUDICO MOTORIA

- **Non competitiva:** vista la natura non competitiva della corsa/camminata ludico motoria, non verrà redatta alcuna classifica generale, tuttavia verranno estratti a sorte dei premi offerti dall'organizzazione e dagli sponsor.

Le iscrizioni si potranno effettuare nel campo sportivo Coghinas dal giorno 23 Settembre al 19 Ottobre dal lunedì al venerdì e dalle 17.00 alle 19.00 e sul sito

<https://www.asseminiatleticaleggera.it/edizione-2024/>

Saranno inoltre aperte delle bancarelle nei vari eventi comunali nelle settimane precedenti alla manifestazione.

## SERVIZI COMPRESI NELLA QUOTA DI PARTECIPAZIONE

La quota di partecipazione include:

- a) tasse federali;
- b) noleggio del trasponder di cronometraggio, con rilevamento del Real Time a cura del TDS;
- c) assicurazione e assistenza medica;
- d) pacco gara ricordo anche per la gara non competitiva, con gadget offerti dagli sponsor;
- e) ristori e spugnaggi lungo il percorso ed all'arrivo;
- f) medaglia in ceramica realizzata dai nostri artigiani asseminesi;
- g) T-Shirt tecnica EYE sia per la corsa competitiva che per la camminata;
- h) pranzo

## **PACCO GARA, PETTORALE E CHIP DI CRONOMETRAGGIO**

Il pettorale, il chip di cronometraggio e il pacco gara verranno consegnati nelle giornate di **sabato 19 ottobre (ore 10:00-12:00 / ore 16:00-19:00)** e **domenica 20 ottobre (ore 07:00-08:30)**, c/o la segreteria allestita nella struttura sportiva di via Coghinas.

## **CRONOMETRAGGIO**

Il rilevamento tempi ed elaborazione delle classifiche sarà curata dalla Timing Data Service (TDS). Le classifiche saranno convalidate dal Delegato Tecnico o Giudice d'Appello. Si ricorda che il pettorale di gara ed il corrispondente chip di cronometraggio è strettamente personale, non può essere manomesso e non è cedibile ad alcuno, pena la squalifica. Il chip, al termine della gara, dovrà essere riconsegnato agli addetti preposti nell'area consegna pacchi gara, anche da parte degli atleti ritirati o non partiti. Il chip è utilizzabile soltanto per la manifestazione **XV edizione della Mezza Maratona della Ceramica "Città di ASSEMINI"** per la quale è stato programmato. La mancata riconsegna obbliga l'atleta a rispedire il chip a **Gruppo Polisportivo Dilettantistico ASSEMINI** Via G. Pascoli, 16 – 09032 Assemini (CA) il più celermente possibile. La mancata riconsegna del chip consentirà all'Organizzazione di rivalersi nei confronti dell'iscritto.

## **TEMPO LIMITE**

Il tempo limite per portare a termine la gara è fissato in **2h30'**. Dopo tali limiti l'organizzazione non sarà più in grado di garantire la messa in sicurezza del percorso e declina ogni responsabilità per gli atleti che si troveranno ancora a transitare sullo stesso che saranno tenuti a rispettare il codice della strada.

## **RISTRORI E SPUGNAGGI**

L'organizzazione, come da regolamento FIDAL, ha previsto due punti ristoro lungo il circuito più uno all'arrivo nei quali saranno disponibili acqua, integratori salini e spugne.

## **SERVIZIO SANITARIO**

Il Comitato Organizzatore appronterà un adeguato servizio di assistenza medica con personale specializzato, composto da due unità mobili di soccorso e uno fisso nel punto di partenza/arrivo.

## **PREMIAZIONI GARA AGONISTICA**

In riferimento alle Norme per l'Organizzazione delle Manifestazioni emanate dalla FIDAL per il 2024, riceveranno premi in **DENARO** le prime **cinque** atlete e i primi **cinque** atleti assoluti arrivati in base alla **Classifica Generale della Mezza Maratona**, a prescindere dalla categoria di appartenenza.

## PREMIAZIONI MEZZA MARATONA

Il montepremi totale degli assoluti maschili e femminili è di € 2400,00 suddivisi come segue:

	1°	2°	3°	4°	5°
<b>ASSOLUTI F-M</b>	<b>€ 290,00</b>	<b>€ 230,00</b>	<b>€ 180,00</b>	<b>€ 120,00</b>	<b>€ 80,00</b>

Come previsto dall'art. 38 delle "Norme per l'organizzazione delle manifestazioni 2024", il 25% del montepremi è riservato agli atleti italiani aventi diritto secondo il seguente ordine:

	1°	2°	3°
<b>UOMINI</b>	<b>€ 125,00</b>	<b>€ 100,00</b>	<b>€ 75,00</b>
<b>DONNE</b>	<b>€ 125,00</b>	<b>€ 100,00</b>	<b>€ 75,00</b>

Detti premi sono cumulabili e verranno erogati in base alle normative della WA e delle leggi dello Stato Italiano. I suddetti premi possono essere soggetti a tassazione del 20% in ritenuta d'acconto, a seconda dei casi. Il montepremi riservato agli Italiani sarà erogato in base al regolamento nazionale FIDAL.

Inoltre saranno premiati con prodotti offerti dagli sponsor i primi **tre** atleti e le prime **tre** atlete delle categorie sotto indicate (escludendo quanti sono già rientrati nella classifica assoluta):

JM/PM, SM, SM35, SM40, SM45, SM50, SM55, SM60, SM65, SM70, SM75, SM80 e oltre;

JF/PF, SF, SF35, SF40, SF45, SF50, SF55, SF60, SF65, SF70, SF75, SF80 e oltre

## PREMIAZIONI 11,100 KM

Saranno premiati i primi **tre** atleti e le prime **tre** atlete, arrivati in base alla classifica generale, a prescindere dalla categoria di appartenenza. Saranno inoltre premiati i primi tre classificati delle seguenti categorie Fidal con premi offerti dagli sponsor della manifestazione delle categorie sotto indicate (escludendo quanti sono già rientrati nella classifica assoluta):

JM/PM, SM, SM35, SM40, SM45, SM50, SM55, SM60, SM65, SM70, SM75, SM80 e oltre;

JF/PF, SF, SF35, SF40, SF45, SF50, SF55, SF60, SF65, SF70, SF75, SF80 e oltre

- **Ipovedenti:** saranno premiati i primi 3 classificati/e delle categorie presenti, con premi in natura.

## PREMI PER SOCIETA':

Saranno inoltre premiate le prime tre società più numerose (con il maggior numero d'atleti complessivo arrivati), con un premio in denaro così suddiviso:

1. Prima classificata → Euro 250,00;
2. Seconda classificata → Euro 200,00;
3. Terza classificata → Euro 150,00.

## RISULTATI E CLASSIFICHE

Le classifiche con i tempi parziali e finali saranno disponibili sul sito <http://www.tds-live.com/>, <http://www.fidalsardegna.it/>.

## INFORMAZIONI LOGISTICHE

Tutte le informazioni riguardanti come raggiungere il campo gara, dove trovare vitto ed alloggio e le eventuali convenzioni stipulate dall'Organizzazione, verranno pubblicate all'interno del sito [www.asseminatleticaleggera.it](http://www.asseminatleticaleggera.it)

## DIRITTO DI IMMAGINE

Con l'iscrizione alla **XV edizione della Mezza Maratona della Ceramica "Città di ASSEMINI"**, l'atleta autorizza espressamente l'Organizzazione, unitamente a sponsor e media partner, all'acquisizione del diritto di utilizzare le immagini fisse o in movimento che lo ritraggono durante la propria partecipazione all'evento, su tutti i supporti, compresi i materiali promozionali e/o pubblicitari, in tutto il mondo e per il tempo massimo previsto dalle leggi, dai regolamenti e dai trattati in vigore, compresa eventuale proroga che potrà essere apportata al periodo previsto.

## DICHIARAZIONE DI RESPONSABILITA'

"Dichiaro di conoscere e rispettare il regolamento della **XV edizione della Mezza Maratona della Ceramica "Città di ASSEMINI"** pubblicato sui siti Internet [www.fidalsardegna.it](http://www.fidalsardegna.it) e [www.asseminatleticaleggera.it](http://www.asseminatleticaleggera.it), secondo le normative vigenti FIDAL; dichiaro di essere in possesso del certificato medico di idoneità sportiva agonistica in corso di validità al 20 ottobre 2024 ai sensi del DM 18/02/82 e 28/02/83. So che partecipare alla **XV edizione della Mezza Maratona della Ceramica "Città di ASSEMINI"** e/o agli eventi sportivi in generale è potenzialmente un'attività a rischio. Dichiaro, inoltre, di iscrivermi volontariamente e mi assumo tutti i rischi derivanti dalla mia partecipazione all'evento: cadute, contatti con veicoli, con altri partecipanti, spettatori o altro, condizione di tempo, incluso caldo torrido, freddo estremo e/o umido, traffico e condizioni della strada, ogni tipo di rischio ben conosciuto e da me valutato. Essendo a conoscenza di quanto sopra, considerando l'accettazione della mia iscrizione, io, per mio conto e nell'interesse di nessun altro, sollevo e libero il Comitato Organizzatore della **XV edizione della Mezza Maratona della Ceramica "Città di ASSEMINI"**, il Gruppo Polisportivo Dilettantistico ASSEMINI, gli enti promotori, l'Amministrazione del Comune di Assemini, la FIDAL, tutti gli Sponsor dell'evento, i rispettivi rappresentanti, successori, funzionari, direttori, membri, agenti ed impiegati delle Società sopra citate, di tutti i presenti e futuri reclami o responsabilità di ogni tipo, conosciuti o sconosciuti, derivati dalla mia partecipazione all'evento. Una volta accettata l'iscrizione alla **XV edizione della Mezza Maratona della Ceramica "Città di ASSEMINI"**, l'eventuale quota di partecipazione non è

rimborsabile, anche in caso di disdetta. Concedo inoltre la mia autorizzazione a tutti gli enti sopra elencati ad utilizzare fotografie, nastri, video, immagini all'interno di sito web e qualsiasi cosa relativa alla mia partecipazione all'evento per qualsiasi legittimo utilizzo senza remunerazione". Tale dichiarazione si deve intendere come letta, accettata e sottoscritta dall'atleta al momento della sua domanda di iscrizione, che presuppone l'attenta lettura e successiva approvazione del regolamento.

## **RECLAMI**

Eventuali reclami dovranno essere presentati entro 30' dall'esposizione delle classifiche in prima istanza verbalmente al Giudice d'arrivo e in seconda istanza per iscritto al Giudice d'Appello, accompagnati dalla tassa di 100,00 euro, che verrà restituita nel caso il reclamo venga accolto. Per tutto quanto non previsto espressamente dal presente regolamento si rimanda ai regolamenti generali della FIDAL. Il Gruppo Giudici di Gara potrà squalificare gli atleti che non transiteranno nei punti di rilevamento dislocati lungo il percorso, coloro che saranno personalmente accompagnati in gara da ciclisti o da chiunque non sia regolarmente in gara, o che contravverranno alle norme del R.T.I.

## **NORMATIVA TRATTAMENTO DATI**

Ai sensi dell'articolo 13 del D.L.vo 30 giugno 2003, n. 196 e del Regolamento UE 2016/679 si informa:

- a)** che i dati contenuti nella scheda di iscrizione sono richiesti per l'iscrizione, per preparare l'elenco dei partecipanti, la classifica, l'archivio storico, per espletare i servizi dichiarati nel regolamento e per l'invio di materiale informativo della **XV edizione della Mezza Maratona della Ceramica "Città di ASSEMINI"** o dei suoi partner;
- b)** che le conseguenze del mancato conferimento dei dati o delle informazioni di cui sopra consistono nella non ammissione alla manifestazione;
- c)** che i diritti dell'interessato in relazione al trattamento di dati personali sono elencati all'articolo 7 del citato D.L.vo n. 196/03 e del Regolamento UE 2016/679. In qualsiasi momento l'interessato potrà consultare, modificare, cancellare gratuitamente i propri dati scrivendo a [info@gpassemini.it](mailto:info@gpassemini.it)

## **AVVERTENZE FINALI**

Il Comitato Organizzatore si riserva di modificare, in qualunque momento, ogni clausola del presente regolamento per motivi che riterrà opportuni per una migliore organizzazione della gara, previ Accordi con la FIDAL. Eventuali modifiche a servizi, luoghi e orari saranno tempestivamente comunicate agli atleti sui siti Internet [www.fidalsardegna.it](http://www.fidalsardegna.it) e [www.asseminiatleticaleggera.it](http://www.asseminiatleticaleggera.it). Per quanto non previsto dal presente regolamento, valgono le norme tecnico statutarie della FIDAL e del GGG.



## INFORMAZIONI

### Gruppo Polisportivo Dilettantistico ASSEMINI

Via G. Pascoli, 16 – 09032 Assemini (CA)

- **Sito internet:** [www.asseminiatleticaleggera.it](http://www.asseminiatleticaleggera.it)

- **e-mail:** [info@gpassemini.it](mailto:info@gpassemini.it); [presidente@gpassemini.it](mailto:presidente@gpassemini.it)

- **Facebook:** Gruppo Polisportivo Assemini / Mezza Maratona della Ceramica

- **Instagram:** gruppo\_polisportivo\_assemini

## CONTATTI

Mauro 349 5080996 – Lorenzo 338 7758624 – Franco 328 1018935

### **IN ALLEGATO PERCORSO GARA COMPETITIVA (rosso), PERCORSO CAMMINATA (blu)**

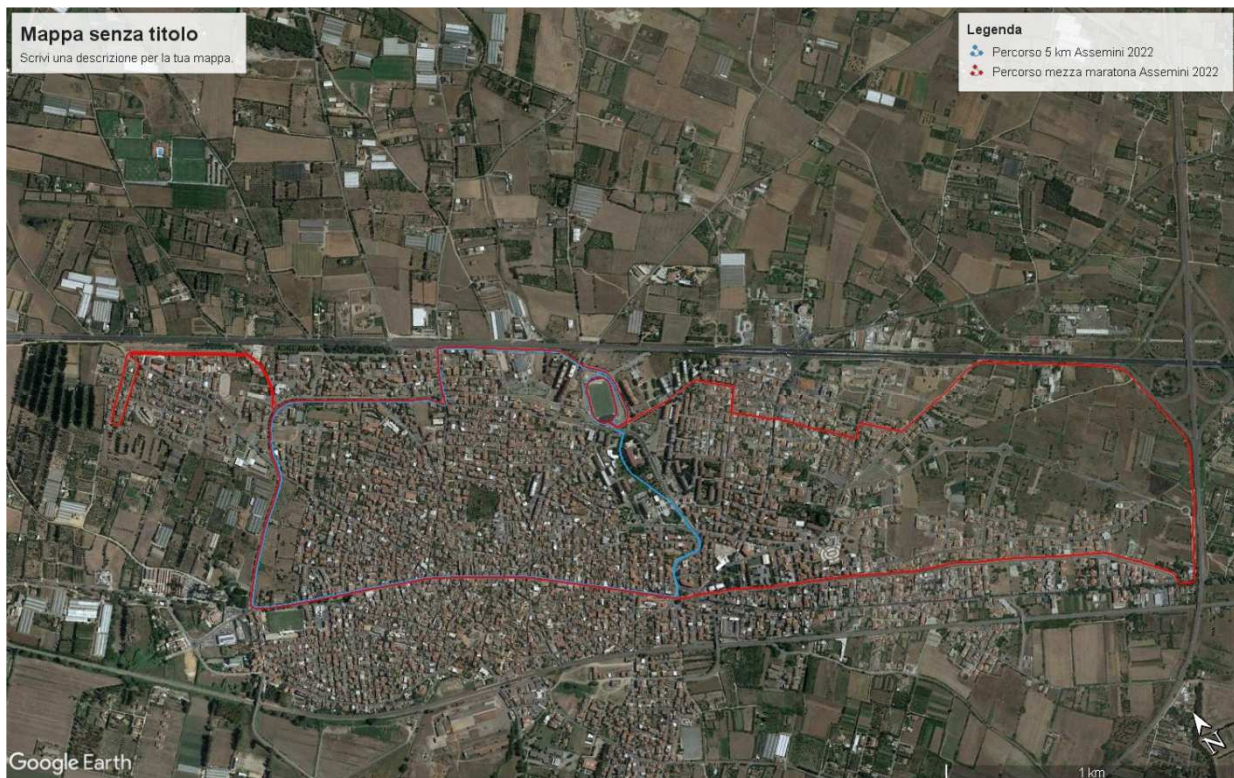

**Assemini li, 27 giugno 2024**

**Il Presidente**

**Mauro TRONCI**