

SCANIA
Scania Commerciale S.P.A.

CORRA
EDILNOVA
ATTREZZATURE EDILI
SAN MICHELE all'ADIGE (TN)

**FEDERAZIONE ITALIANA
DI ATLETICA LEGGERA**
Comitato TRENINO
**Comitato Alto Adige
Landeskomitee Südtirol**

**CASSA RURALE VAL DI NON
ROTALIANA E GIOVO**
CREDITO COOPERATIVO ITALIANO

ITAS
ASSICURAZIONI
Agenzia di Mezzolombardo

CROSS DELLA PIANA ROTALIANA

CAMPIONATO REGIONALE INDIVIDUALE DI CORSA CAMPESTRE

Domenica 26 febbraio 2023

San Michele all'Adige

L'Atletica Rotaliana, in collaborazione con il Comitato FIDAL Trentino e in accordo con il Comitato Fidal Alto-Adige, organizza DOMENICA 26 febbraio 2023 il Cross della Piana Rotaliana, valido quale Campionato Regionale (Trentino – Alto Adige) di corsa campestre delle categorie giovanili e assolute.

Alla manifestazione possono partecipare tutti gli atleti delle seguenti categorie: Ragazzi, Cadetti, Allievi, Junior, Promesse, Senior e Senior over 35 M/F in regola con il tesseramento Fidal 2023. Possono partecipare anche atleti tesserati per il 2023 per EPS e/o con Runcard, ma non saranno inseriti nelle classifiche del campionato.

- Le gare si svolgeranno a SAN MICHELE ALL'ADIGE – CAMPUS FONDAZIONE MACH, Via Biasi, 1 con ritrovo alle ore 9.00. <https://goo.gl/maps/z9SMwDKVsLvUKqLH7>
- Ciascun atleta dovrà presentarsi all'appello con la divisa sociale.
- Le iscrizioni sono accettate tramite sito Fidal con la modalità "on line" entro giovedì 23 febbraio 2023. Non sono ammesse iscrizioni il giorno della gara.
- Quota iscrizioni: 4,00 € per Ragazzi e Cadetti M.F. - 6,00 € per le categorie Allievi, Junior, Promesse, Senior, e Senior over 35 M e F. Da versare anticipatamente tramite bonifico bancario intestato a A.S.D. Atletica Rotaliana. IBAN: IT20R082823504000032104183 - CASSA RURALE VAL DI NON ROTALIANA E GIOVO, ed inviarne copia a direttivo@atleticarotaliana.it
- I pettorali dovranno essere ritirati, presso la segreteria gara, da un rappresentante di ogni società.
- Premiazioni: verranno premiati gli atleti classificati nei 3 primi posti di ogni categoria (ragazzi/e-cadetti/e-allievi/e-junior f/m). Per le due gare assolute, verranno premiati i primi 3 classificati/e secondo l'ordine d'arrivo (indipendentemente dalla categoria) ed i primi 3 delle categorie under 23. Non sono previste premiazioni per le categorie master. La società organizzatrice, pur favorendo la consegna, non è tenuta a far pervenire i premi agli atleti che non saranno presenti alle premiazioni ufficiali.
- Cronometraggio a cura del Gruppo Giudici Gara del Comitato FIDAL Trentino.
- La gara sarà organizzata nel rispetto delle disposizioni Covid-19 vigenti al momento e attenendosi scrupolosamente ai protocolli emanati dalla FIDAL, inerenti alla pratica dell'atletica leggera.

SCANIA
Scania Commerciale S.P.A.

CORRA
EDILNOVA
ATTREZZATURE EDILI
SAN MICHELE all'ADIGE (TN)

**FEDERAZIONE ITALIANA
DI ATLETICA LEGGERA**
Comitato TRENINO
**Comitato Alto Adige
Landeskomitee Südtirol**

**CASSA RURALE VAL DI NON
ROITALIANA E GIOVO**
CREDITO COOPERATIVO ITALIANO

ITAS
ASSICURAZIONI
Agenzia di Mezzolombardo

- Con l'adesione alla manifestazione ogni atleta acconsente all'utilizzo, pubblicazione e divulgazione della propria immagine. La società organizzatrice declina ogni responsabilità per danni a persone o cose che dovessero accadere durante la manifestazione.
- Per quanto non contemplato nel seguente regolamento si farà riferimento ai regolamenti e norme della FIDAL e del GGG attualmente in vigore.
- Ulteriori informazioni saranno divulgate sulla pagina Facebook dell'Atletica Rotaliana: <https://www.facebook.com/groups/54316865894>

Programma orario e distanze

9.00	Ritrovo e conferma iscrizioni		
10.00	Ragazze (2010/11)	1.225m	1 giro lungo
10.10	Ragazzi (2010/11)	1.225m	1 giro lungo
10.20	Cadette (2008/09)	1.775m	1 giro corto + 1 giro lungo
10.35	Cadetti (2008/09)	2.975m	1 giro corto +2 giri lunghi
11.00	Allieve (2006/07)	3.625m	3 giri lunghi
11.25	Allievi (2006/07)	4.825m	4 giri lunghi
12.00	Junior F Promesse/Senior F	4.825m 6.025m	4 giri lunghi 5 giri lunghi
12.45	Junior M	7.225m	6 giri lunghi
13.15	Promesse/Senior M	9.625m	8 giri lunghi

Giro corto: 550 m - Giro lungo: 1200 m

Referente Comitato FIDAL Trentino:

Referenti Organizzazione: Antonio Bettin, Alessandro Miorelli, Luca Zulini.

Direttore di Riunione:



GIRO LUNGO: 1200 m

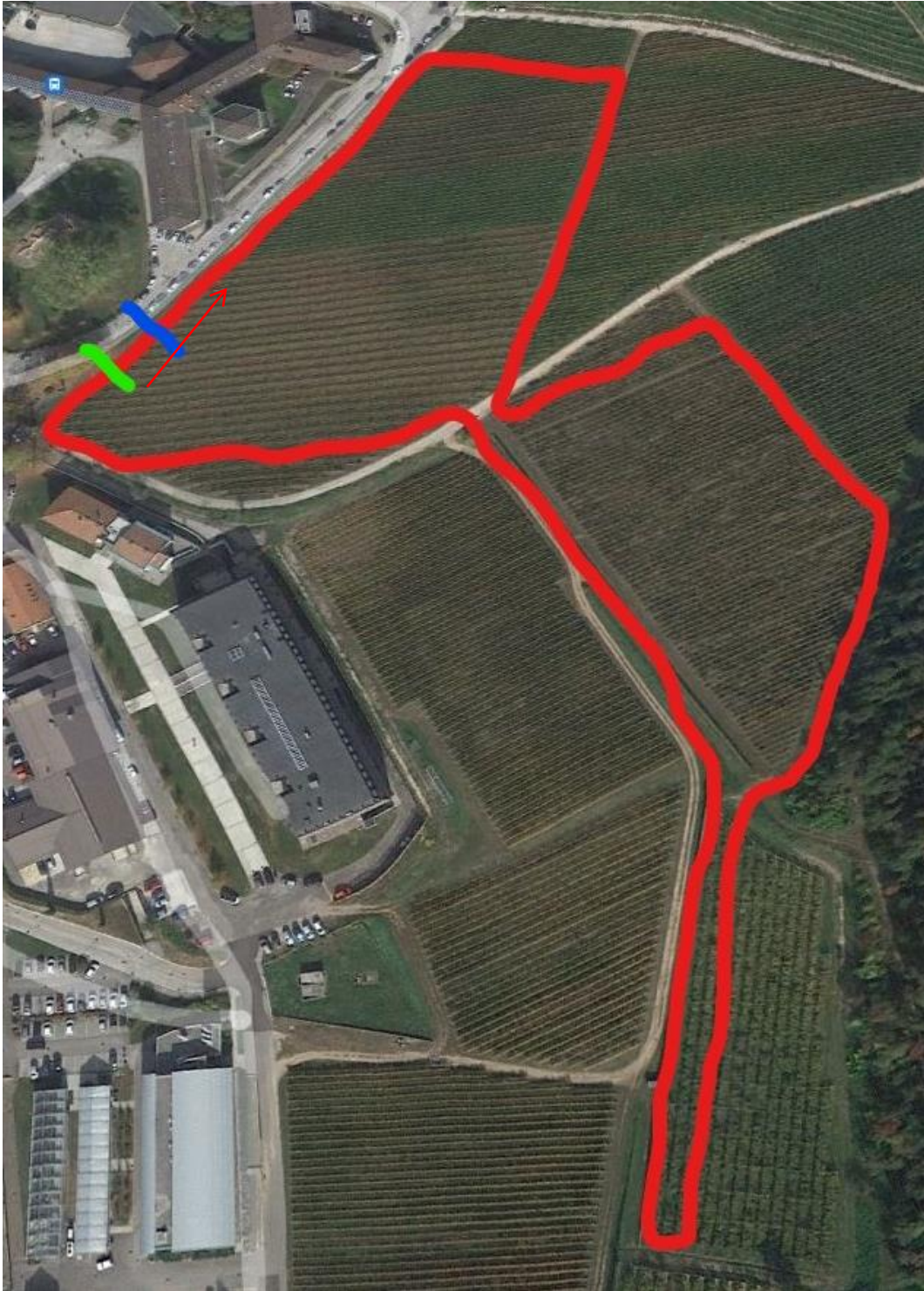



GIRO CORTO: 550 m



partenza —————

arrivo —————



CORRA



San Michela all'Adige <https://goo.gl/maps/H8sTXMfrjRv1YRHL7>

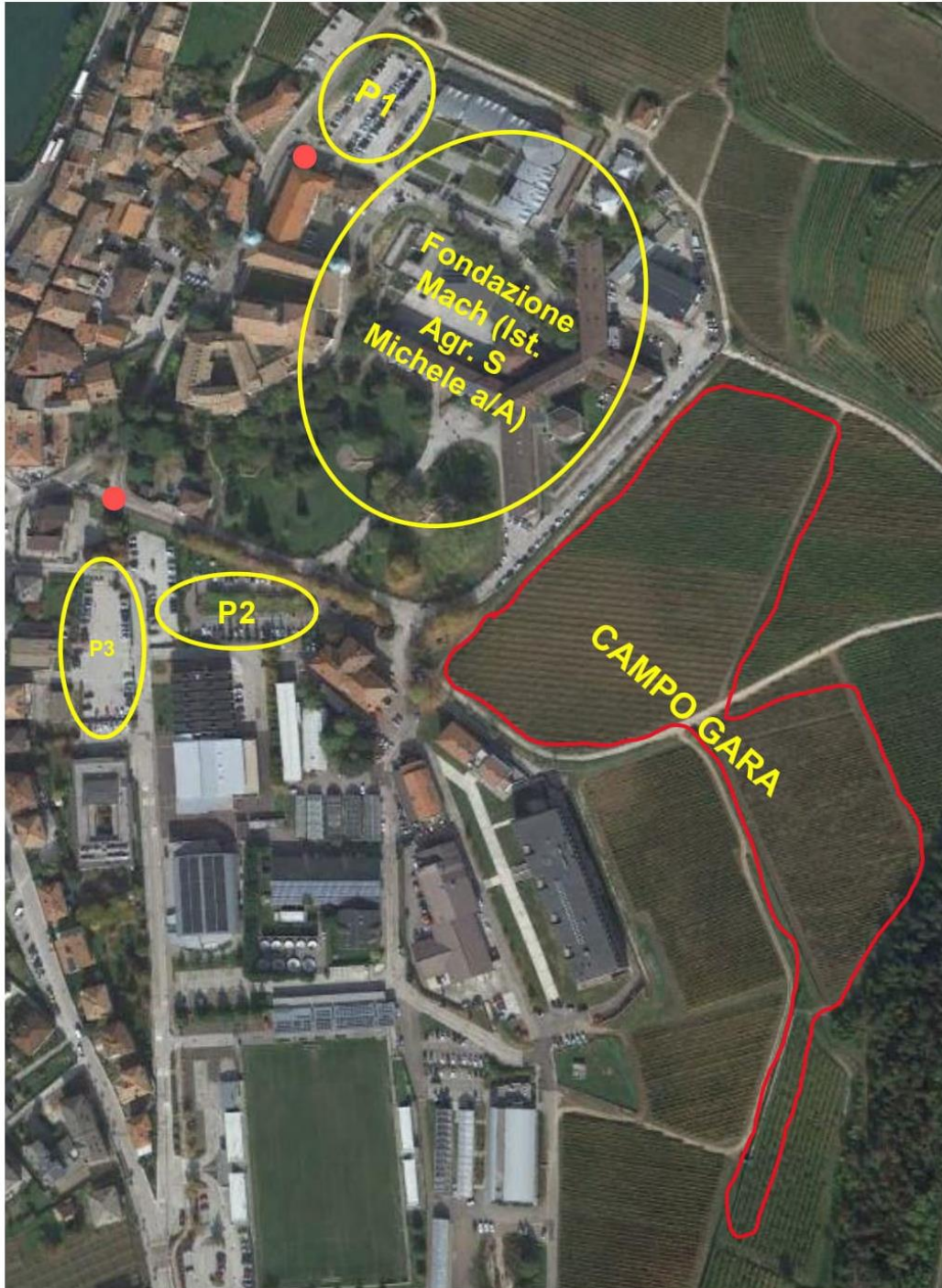

P1 – P2: Parcheggi interni alla Fondazione Mach

P3: Parcheggio esterno

● : Ingressi Fondazione Mach