

Vetroresina SpA

Fiberglass laminates

FERMAC
www.fermac.net
SERIGRAFIA

EXERA®

DAL 1991
BONDI
— PASTA FRESCA —

Ristorazione sul posto effettuata da:

KA FE BACHELLI

**FARMACIE COMUNALI
FERRARA**

geom. massimo veronesi

concessionario esclusivo di enilive gas gpl
fornitura di GPL in bombole e serbatoi per impianti domestici e industriali
per le province di Ferrara Modena Reggio Emilia Padova Rovigo e Venezia
per informazioni numero verde gratuito 800271044

**enilive
gas gpl**

FABBRI
MACCHINE ED ATTREZZATURE
PER EDILIZIA - VENDITA E NOLEGGIO

Via O. Respighi, 25 - Tel. 0532 904232 - Fax 0532 903346 - FERRARA

**TRATTORIA
ANTICHI SAPORI**

Via Cento, 248
VIGARANO MAINARDA
(Ferrara)
Tel. 0532 436044
WWW.TRATTORIANTICHISAPORI.IT
Chiuso la Domenica

GRAFICA • EDITORIA • STAMPATI COMMERCIALI • MODULI IN CONTINUO

DALOGRAF
Di Daniele Piva & Ioriano Marzola S.n.c.

Via Fortezza 21/a - 44100 Ferrara - Tel. 0532/798870 - Fax 0532/769497

30
1993-2023
COMPUTER CASH
FERRARA s.r.l.



FEDERAZIONE ITALIANA
DI ATLETICA LEGGERA
Comitato Regionale EMILIA ROMAGNA

Con il patrocinio del
COMUNE DI FERRARA
Città Patrimonio dell'Umanità

2027
FERRARA
CITTÀ EUROPEA DELLO SPORT

UISP
sportpertutti
Lega Atletica Leggera - Ferrara

Atletica Estense

Ferrarammeeting 2026

Meeting Regionale di Atletica Leggera
30° Edizione

24 GIUGNO 2026 - FERRARA
Campo Scuola "G.Lenzi"
Via Porta Catena, 81

AVIS®

Provinciale e Comunale Ferrara ODV

ISCRIZIONI & INFORMAZIONI

Le iscrizioni si effettuano unicamente on-line
entro le ore 14.00 del 22 Giugno.

**AGGIUNTE CON AMMENDA ENTRO LE 12.00
DEL 23 GIUGNO.**

Start List definitiva e Orario Definitivo entro le
ore 20.00 del 23 Giugno su
emiliaromagna.fidal.it

INFORMAZIONI

Cellulare: 347/2443786
Email: atleticaestense@hotmail.com
Email: fe378@fidal.it

• Nei concorsi accederanno al turno di finale i primi
OTTO atleti dopo il turno eliminatorio.

• Allievi e Junior gareggiano con attrezzo di categoria,
Master Maschili gareggiano con gli attrezzi della
categoria Senior

Conserve Italia

il materiale elettrico
fabbi



Quota di iscrizione: 3,00€ (RAG/CAD), 5,00€ atleta/gara A/J/P/S/M e 8,00€/staffetta da saldare sul campo da parte del primo tecnico/dirigente di società oppure **PREFERIBILMENTE** a mezzo bonifico bancario entro Martedì 23 Giugno ore 18:00 IBAN: IT52D0303213000010000594382 intestato a A.S.D. ATLETICA ESTENSE con ricevuta da inviare a: atleticaestense@hotmail.com indicando: **FEMEET26 - Cod. Società - Num. iscr.**

• Il numero degli atleti/staffette da conteggiare è quello risultante dagli elenchi definitivi.
• E' consigliabile avere la ricevuta da esibire eventualmente all'arrivo sul campo di gara.

20^a Edizione Trofeo Gianluca Maestri

Terra Ferma diventa Città Verde
insieme per il lavoro!

COOPERATIVA SOCIALE
la **Città Verde**

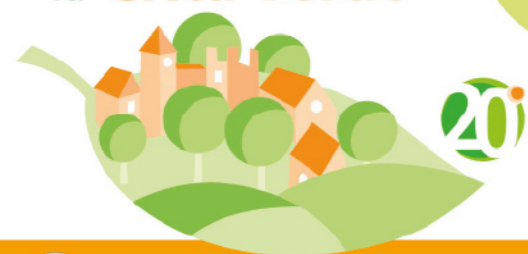

Sede legale:
Via Mascari, 14/A - 40066 Pieve di Cento (BO)
Tel e fax 051.975450

Unità locale:
Via Conca, 75 - 44123 Malborghetto
Ferrara - Tel e Fax 0532.757544
info@lacittaverde.coop
www.lacittaverde.coop

PROGRAMMA TECNICO

(orario definitivo su emiliaromagna.fidal.it entro il 23/06)

19.00	Ritrovo	M/F
m. 60	Ragazzi	F
m. 60	Ragazzi	M
m. 80	Cadetti	F
m. 80	Cadetti	M
Giavelotto	All/J/P/S	F
Peso	All/J/P/S	M
Lungo	All/J/P/S	F
Alto	All/J/P/S	M
m. 200	All/J/P/S	F
m. 200	All/J/P/S	M
Disco	All/J/P/S	F
m. 1.000	Ragazzi	F
m. 1.000	Ragazzi	M
Peso	All/J/P/S	F
m. 1.000	Cadetti	F
m. 1.000	Cadetti	M
m. 800	All/J/P/S	F
m. 800	All/J/P/S	M
m. 3.000	All/J/P/S	F
m. 4X400	All/J/P/S	F
m. 4X400	All/J/P/S	M
m. 3.000	All/J/P/S	M

PREMIAZIONI

• I primi **TRE** classificati maschili e femminili di ogni gara individuale ed il **PRIMO** della categoria **ALLIEVI/E** saranno premiati con confezioni di prodotti alimentari.

• **RAGAZZI/CADETTI:**

Medaglia ai primi 6 classificati e premio.
Buono sconto 50% da Ottica Visionaria per il primo classificato della Provincia di Ferrara.

Bonus di 70,00 € a tutte le performance individuali oltre i 900 punti FIDAL ()**
(*) I premi saranno saldati sul c/c del destinatario entro 48 h.

 **Stil.Mec**
Meccanica di Precisione

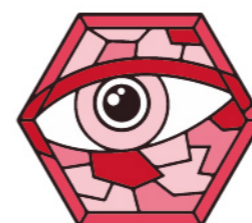

OTTICA VISIONARIA
BV RASCONI - DAL 1945 -

