2. Provinzialer Jugendberglauf
Corsa in montagna giovanile
2025

<u>Streckenverlauf</u> der jeweiligen Altersklassen: am 31. Mai 2025 in Oberplanizing

Altersklasse	Geschlecht	Jahrgang	Alter	Strecken -Verlauf
Esordienti 1	w/m	2020/2019/2018	(5-6-7)	**400 m** **1.braune Runde**
Esordienti 2	w/m	2017/2016	(8-9)	**400 m** **1.braune Runde**
Esordienti 3	w/m	2015/2014	(10-11)	**800 m** **2.braune Runde**
Ragazzi/e	w/m	2013/2012	(12-13)	**(1 große Runde)** **rote Runde** **1 giro grande** **rosso** **1300m**
Cadetti/e	w/m	2011/2010	(14-15)	**(1.große Runden)** **rote Runde** **1 giro grande** **rosso** **1300m**
Allieve	w	2009/2008	(16-17)	**(2 große Runden)** **rote Runde** **2 giri grandi** **rosso** **2600m**
Allievi	m	2009/2008	(16-17)	**(1 kleine Runde** **1 braune Runde** **+ 2 große Runden)** **rote Runde** **1 giro piccolo** **marrone** **+ 2 giri grandi** **rosso** **3000m**

Haftung: Jeder Teilnehmer startet auf eigene Gefahr und Verantwortung.
Der Veranstalter „Amateur Sport Club Berg“ übernimmt für Unfälle und sonstige Schadensfälle keine Haftung!

RESPONSABILITÀ: La società organizzatrice „Amateur Sport Club Berg“ pur avendo cura della buona riuscita della manifestazione, declina ogni responsabilità civile e penale per infortuni, incidenti, danni a partecipanti o terzi che dovessero verificarsi prima, durante o dopo la manifestazione

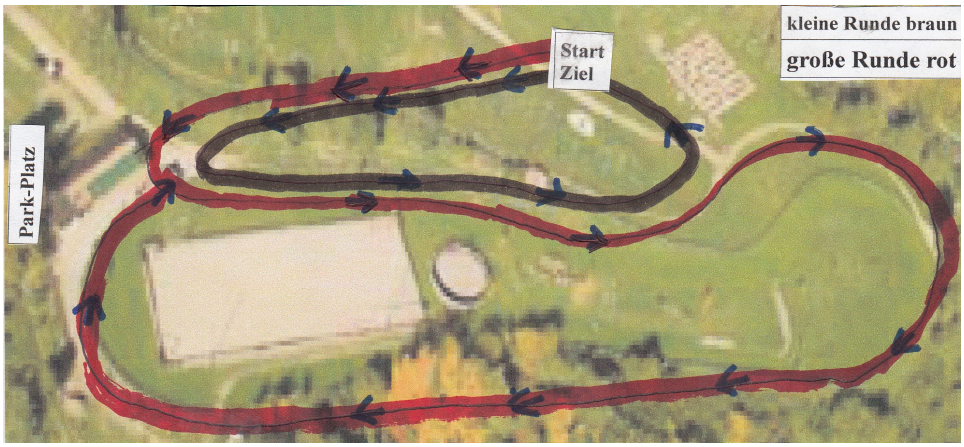

FEDERAZIONE ITALIANA
DI ATLETICA LEGGERA
ITALIENISCHER
LEICHTATHLETIKVERBAND
Comitato Regionale ALTO ADIGE
Landeskomitee SÜDTIROL