ANMELDUNG - ISCRIZIONE

MySDAM SPORT DATA MANAGEMENT

online www.mysdam.it - Fax: +39 0521 334092

Zahlung mit Keditkarte - Pagamento con carta di credito

Familienname
Cognome _____

Vorname
Nome _____

Strasse
Via _____

PLZ - Wohnort
CAP - Luogo/Città _____

Nation
Nazione _____

Geschlecht
Sesso
☐ M/M
☐ W/F

E-mail-Adresse
Indirizzo e-mail _____

Geburtsdatum
Data di nascita _____

Telefon
Telefono _____

Verein
Società _____

FIDAL-Tessera
Nr./*No.* _____

NUR FÜR ITALIENISCHE ATHLETEN - SOLO PER ATLETI ITALIANI

☐ **Halbmarathon/*mezza maratona*** ☐ **Panoramalauf/*corsa panoramica*** ☐ **Handbiker**

Während des Rennens ist der Wechsel von einem Lauf auf den anderen nicht erlaubt.
Durante la gara non è consentito cambiare da una corsa all'altra!

TELEFONISCHE ANMELDUNGEN WERDEN NICHT ANGENOMMEN - NON VENGONO ACCETTATE ISCRIZIONI TELEFONICHE

EINZAHLUNG - PAGAMENTO

Wer sich innderhalb 09.03.2013 anmeldet, erhällt eine persönliche Startnummer mit aufgedrucktem Namen.
Iscrivendosi entro il 09.03.2013 si riceve il pettorale nominativo.

EINSCHREIBEGEBÜHR - QUOTA D'ISCRIZIONE

HALBMARATHON - MEZZA MARATONA

innerhalb/entro	**18.03.2013**	**25,00 €uro**
Vom/dal **19.03.**	bis/al **23.03.2013**	**35,00 €uro**

PANORAMALAUF - CORSA PANORAMICA
HANDBIKER

innerhalb/entro	**18.03.2013**	**15,00 €uro**
Vom/dal **19.03.**	bis/al **23.03.2013**	**20,00 €uro**

zzgl. eventuelle Tagestesserierung	**7,00 €uro**
più eventuale tesseramento giornaliero	**7,00 €uro**

BANKÜBERWEISUNG - BONIFICO:

Banco**Posta**

IBAN:
IT 10S0760112700000034091504
BIC: BPPIITRRXXX

lautend auf/intestato a:
SDAM

Grund: Kaltererseehalbmarathon für N. ... Athleten
Causale: Mezza maratona lago di caldaro per n° ... atleti

Datum/*Data* _____

Unterschrift des Teilnehmers/*Firma del partecipante* _____

Die Überweisungsbestätigung der Einschreibegebühr ist an die Fax Nr. +39 0521 334092 zu senden.
L' attestato di pagamento della quota d'iscrizione è da inviare al n. fax +39 0521 334092

Achtung: Ohne Nachweis der Wettkampftauglichkeit durch ein gültiges sportärztliches Zeugnis (für Leichtathletik) ist keine Teilnahme möglich!
Attenzione:Non può partecipare alla gara chi non è in possesso di un valido certificato medico di idoneità agonistica (per atletica leggera)!

Die Meldung gilt erst mit der Begleichung des Organisationsbeitrages (Banküberweisung) als angenommen. Bei Abholung der Startunterlagen ist der Zahlungsnachweis, das ärztliche Zeugnis oder Fidalausweis vorzulegen! Tritt ein gemeldeter Teilnehmer nicht an, hat er keinen Anspruch auf Rückzahlung des Organisationsbeitrages. Die persönlichen Daten werden im Sinne des Datenschutzgesetzes 196/03 bearbeitet.

L'iscrizione é valida solo con l'avvenuto pagamento tramite bonifico.Al ritiro del pettorale presentare l'attestato di pagamento, il certificato medico o tessera FIDAL.
Concorrenti iscritti che non parteciperanno alla gara, non avranno diritto al rimborso della quota d'iscrizione.
I dati personali vengono trattati ai sensi della legge sulla privacy 196/03.

modulprint EPPAN APPIANO



Veranstalter: Südtiroler Laufverein Amateursport (BZ067)
Start/Ziel: Parkplatz des Restaurants "Gretl am See" am Kalterer See
Programm: Samstag, 23. März 2013
15.00-18.00 Uhr Nachmeldungen und Startnummernausgabe beim Restaurant "Gretl am See"
Sonntag, 24. März 2013 7.30-09.00 Uhr Startnummernausgabe beim Restaurant "Gretl am See" **(keine Nachmeldungen mehr möglich!)**
09:55 Uhr Start Handbiker
10.00 Uhr Start Halbmarathon
10.05 Uhr Start Panoramalauf und Volkslauf
(Das Zeitlimit beträgt 2.30 Stunden)
11.30 Uhr Festveranstaltung am Startgelände
14.00 Uhr Preisverteilung
Allgemeine Informationen: Tel. 895.60.60.668
für Teilnehmer aus dem Ausland +39 347/0366910 oder www.kalterersee-halbmarathon.com
Unterkunft: Tourismusverein Kaltern www.kaltern.com,
E-Mail: info@kaltern.com, Tel. +39 0471 963169
Campingmöglichkeit gegen Bezahlung beim Camping Gretl am See, Tel. +39 0471 960244
Klasseneinteilung Herren und Damen:
Junioren (1995-1994), Senioren (1993-1979),
Masters 35 (1978-74), Masters 40 (1973-69),
Masters 45 (1968-64), Masters 50 (1963-59),
Masters 55 (1958-54), Masters 60 (1953-1949),
Masters 65 (1948-44), Masters 70 (1943 und älter)
Preise Halbmarathon:
Sachpreise für die ersten 10 der Gesamtwertung (Damen und Herren) diese werden bei den Kategorienwertungen nicht mehr prämiert.
Sachpreise für die ersten 3 jeder Kategorie
Mannschaftswertung (10 Teilnehmer)
Mannschaftsprämierung (die meistenTeilnehmer)
Preise Panoramalauf:
Sachpreise für die ersten 10 der Gesamtwertung (Damen und Herren)
Startnummer: Die Startnummer ist gut sichtbar auf der Vorderseite des Oberkörpers zu tragen.

Haftung: Der Veranstalter übernimmt keine Haftung für Unfälle und Schäden. Für eine ausreichende Unfallversicherung muss jeder Läufer selbst aufkommen. Der Veranstalter ist für seine Tätigkeit haftpflichtversichert.

Teilnahmeberechtigt: sind Läuferinnen und Läufer, die am 24. März 2013 das 18. Lebensjahr vollendet haben und in Italien ansässig und bei der FIDAL gemeldet sind oder
in Italien ansässig und im Besitz eines gültigen ärztlichen Zeugnisses (für Leichtathletik) sind oder aus dem Ausland kommen und im Besitz eines gültigen ärztlichen Zeugnisses sind (für Läufer aus Bayern, Österreich und der Schweiz gilt ersatzweise auch die Mitgliedschaft in einem Verein, der Mitglied des nationalen Leichtathletikverbandes ist)
Hinweise zur Teilnahme:
Für Läuferinnen und Läufer, die nicht Mitglieder eines Vereins mit FIDAL-Zugehörigkeit sind oder aus dem Ausland kommen:
Die Teilnahme ist nur mit einer Tagesmitgliedschaft beim Südtiroler Laufverein Amateursport möglich, für welche - zusätzlich zur Meldegebühr - der Betrag von **7**,00 Euro zu überweisen ist. **Das Beitrittsformular kann von der Homepage www.kalterersee-halbmarathon.com heruntergeladen werden und muss gemeinsam mit dem ärztlichen Zeugnis und der Überweisungsbestätigung an die Faxnummer +39 0521 334092 (bis spät. 18. März 2013) gesendet werden.**

VOLKSLAUF
Nicht wettkampfmäßiges Rennen,
keine Pflicht eines sportärztlichen Zeugnisses,
ohne Zeitnehmung, Wertung und Siegerehrung.
Mindestalter 18 Jahre
Anmeldungen: Samstag 23.03.2013, 15-18 Uhr und Sonntag 24.03.2013, 07.30 - 09.00 Uhr, beim Restaurant Gretl am See
Einschreibegebühr 15,00 €uro

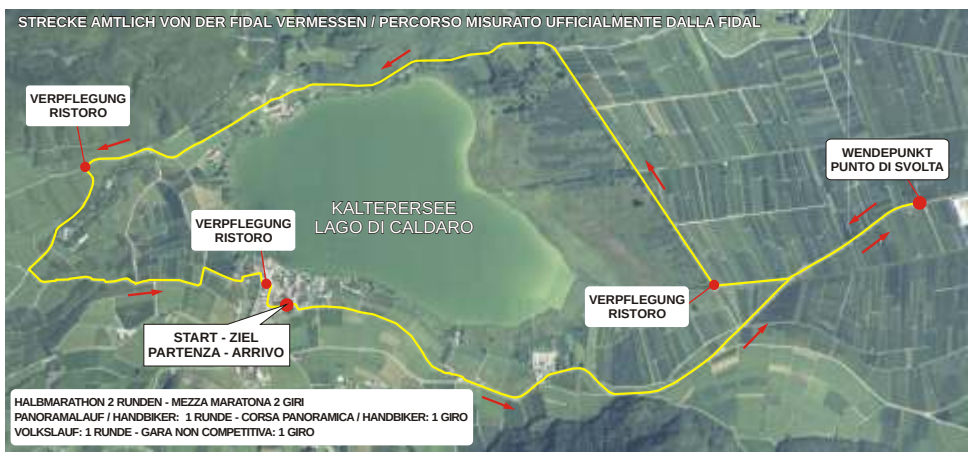

Organizzatore: Südtiroler Laufverein Amateursport (BZ067)
Partenza/arrivo: presso il parcheggio del ristorante "Gretl am See" sul Lago di Caldaro
Programma: Sabato, 25 marzo 2013
Ore 15.00-18.00 iscrizioni tardive e consegna dei pettorali presso il ristorante "Gretl am See"
Domenica, 24 marzo 2013 ore 7.30-09.00 consegna dei pettorali presso il ristorante "Gretl am See" **(non sono possibili le iscrizioni tardive il giorno della gara!)**
Ore 09:55 partenza Handbike
Ore 10:00 partenza mezza maratona
Ore10.05 corsa panoramica e gara non competitiva
(Il tempo massimo è fissato in 2 ore e 30 minuti.)
Ore 11.30 festa campestre
Ore 14.00 premiazioni/
Informazioni generali:
al numero di telefono 895.60.60.668 o sul sito www.kalterersee-halbmarathon.com
Pernottamento: Associazione turistica di Caldaro www.kaltern.com,
E-Mail: info@kaltern.com, Tel. +39 0471 963169
Possibilità di campeggio a pagamento, al Camping Gretl am See, Tel. +39 0471 960244
Categorie uomini e donne:
Juniores (1995-1994), Seniores (1993-1979),
Masters 35 (1978-74), Masters 40 (1973-69),
Masters 45 (1968-64), Masters 50 (1963-59),
Masters 55 (1958-54), Masters 60 (1953-1949),
Masters 65 (1948-44), Masters 70 (1943 e oltre)
Premi mezza maratona:
Cesti con prodotti alimentari e/o premi vari per i primi 10 classificati assoluti (donne e uomini) questi non vengono più premiati nelle classifiche delle categorie.
Cesti con prodotti alimentari e/o premi vari per i primi 3 di ogni categoria
premiazione società (con 10 partecipanti) premiazione società più numerosa
Premi corsa panoramica:
Cesti con prodotti alimentari e/o premi vari per i primi 10 classificati assoluti (donne e uomini)
Pettorale: Il pettorale dev'essere fissato in modo ben visibile sul petto.

Responsabilità: L'Organizzatore declina ogni responsabilità per eventuali incidenti o danni subiti. Ogni atleta deve provvedere a un'adeguata copertura assicurativa. L'organizzatore ha stipulato una polizza assicurativa per la propria responsabilità civile verso terzi.

Partecipazione: sono ammessi alla gara concorrenti maschili e femminili che alla data dell'iscrizione o comunque prima del 24 marzo 2013 abbiano compiuto il 18esimo anno di età e sono residenti in Italia e tesserati FIDAL oppure
sono residenti in Italia e in possesso di un certificato medico valido (per atletica leggera) oppure sono residenti all'estero e in possesso di un certificato medico valido (i concorrenti provenienti dalla Baviera, dall'Austria e dalla Svizzera possono partecipare alla gara qualora dimostrino l'appartenenza ad un'associazione sportiva che, a sua volta, è membro della rispettiva federazione nazionale di atletica leggera)
Avvertenze relative alla partecipazione:
Concorrenti che non sono tesserati FIDAL o vengono dall'estero:
Possono partecipare alla gara con un tesseramento giornaliero per il Südtiroler Laufverein Amateursport presentando un certificato medico valido e pagando in aggiunta alla quota d'iscrizione l'importo di € **7**,00. **In questo caso è necessario scaricare il relativo modulo dal sito www.kalterersee-halbmarathon.com e inviarlo assieme al certificato medico sportivo e l' attestato di pagamento al numero di telefax +39 0521 334092 (entro il 18 marzo 2013).**

GARA NON COMPETITIVA
Gara non competitiva senza obbligo del certificato medico,nessun cronometraggio, nessuna classifica e premiazione
Età minima 18 anni.
Iscrizione: Sabato 23.03.2013 ore 15-18 e Domenica 24.03.2013 ore 07.30-09.00 presso il ristorante "Gretl am See"
Quota d'iscrizione 15,00 €uro

SÜDTIROL TOP7 **2013** **Die Südtiroler Lauf-Serie**
Circuito podistico di gare in Alto Adige

Datum/data	Lauf gara	Info
31.12.2012	39. Silvesterlauf BOclassic Bozen	www.boclassic.it
	39. corsa S. Silvestro BOclassic Bolzano	
24.03.2013	8. Kalterersee-Halbmarathon	www.kalterersee-halbmarathon.com
	8. mezza maratona Lago di Caldaro	
28.04.2013	20. Südtiroler Frühlings-Halbmarathon Meran - Algund	www.marathon-meran.com
	20. mezza maratona di primavera Merano - Lagundo	
03.08.2013	14. Reschenseelauf	www.reschenseelauf.it
	14. Giro Lago di Resia	
24.08.2013	15. Pusterer ¾ Halbmarathon	www.3viertelhalbmarathon.com
	15. ¾ di mezza maratona della Val Pusteria	
22.09.2013	13. Soltn-Berghalbmarathon	www.soltnflitzer.it
	13. Soltn maratonina in montagna	
27.10.2013	20. Halbmarathon der drei Gemeinden	www.maratoninadeitrecomuni.it
	20. maratonina dei tre Comuni	