



Regione Calabria



FEDERAZIONE ITALIANA  
DI ATLETICA LEGGERA



CONI  
COMITATO  
REGIONALE  
CALABRIA



CALABRIA  
STRAORDINARIA



Città di Cosenza

# Campionato Italiano di Società

## Assoluto su Pista Finale B

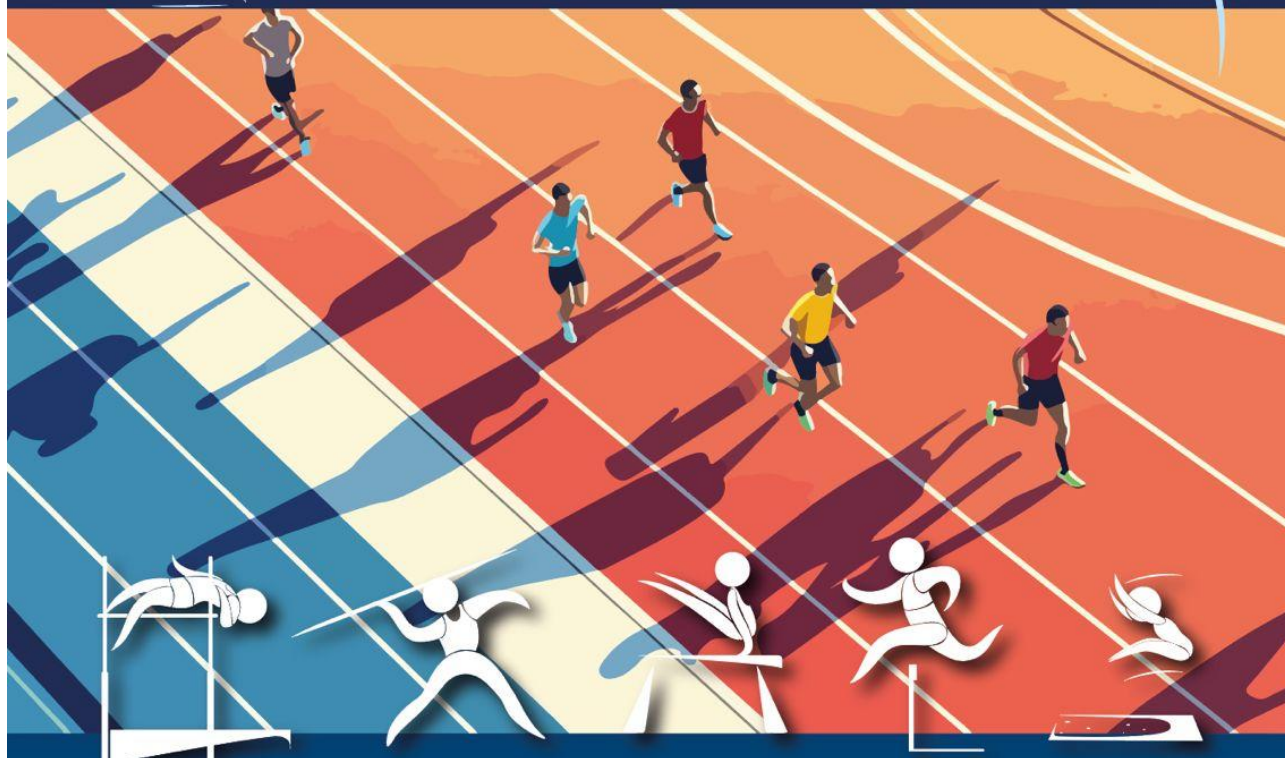

**Cosenza 13 - 14 Giugno 2026**

**Campo comunale di Atletica Leggera  
Via degli Stadi**

**CAMPIONATO ITALIANO DI SOCIETÀ ASSOLUTO SU PISTA**  
**FINALE “B”**  
**BENVENUTI A COSENZA**



**COME ARRIVARE A COSENZA**

**Arrivare a Cosenza in auto**

L'autostrada A2 del Mediterraneo attraversa la città di Cosenza, collegandola in due uscite, ovvero Cosenza Nord che conduce direttamente alla zona industriale e la zona del Campus Universitario (Rende) e Cosenza Sud, che vi condurrà direttamente nel centro di Cosenza e alla pista di atletica leggera sita in via degli Stadi.

**Arrivare a Cosenza in treno**

Il treno è, senz'altro il mezzo più comodo per arrivare a Cosenza. Sono diversi i treni che arrivano da Roma Termini o Napoli Centrale direttamente alla Stazione Centrale di Castiglione Cosentino (Cosenza Nord) oppure alla Stazione Centrale di Cosenza (Cosenza Sud). È bene precisare, inoltre, che diversi treni, soprattutto quelli *Freccia Rossa* e *Argento* non passano per Cosenza e la stazione più vicina per raggiungerla è quella di Paola. Da qui, vi basterà salire sul primo treno regionale disponibile o intercity (il tempo di percorrenza è di 18 minuti) per raggiungere le due stazioni di Cosenza.

### Arrivare a Cosenza in Aereo

Lo scalo internazionale di Lamezia Terme è quello più vicino a Cosenza e dista appena 75 km percorribili in autostrada (50 minuti in auto). Diverse corse di pullman (ditta Romano ,Ferrovie della Calabria e ditta Scura), distribuite in tutto l'arco della giornata, sia feriali che festivi, ne facilitano il collegamento. In alternativa è disponibile il servizio navetta per raggiungere la vicina stazione dei treni di Lamezia Terme Centrale e prendere il primo treno che vi condurrà direttamente a Cosenza. Potrete sempre prenotare un taxi o noleggiare un auto presso le varie compagnie presenti presso l'aeroporto di Lamezia Terme.

### Orari del servizio autobus

<b>Aeroporto Lamezia Terme- Cosenza</b>		<b>Cosenza -Aeroporto Lamezia Terme</b>	
<b>Aeroporto – Cosenza p.zza Medaglie d'oro</b>	<b>ditta</b>	<b>Cosenza p.zza Medaglie d'oro- Aeroporto</b>	<b>ditta</b>
06.25 ( no domenica)	Ferrovie della Calabria	04:50 (tutti i giorni)	Romano
07.02 ( no domenica)	Romano	05:50 (no domenica)	Ferrovie della Calabria
07:05 ( no domenica)	Ferrovie della Calabria	06:00 (no domenica)	Scura
08:45 ( no domenica)	Ferrovie della Calabria	06:55 (fino a venerdì)	Ferrovie della Calabria
10:00 (solo domenica)	Romano	07:55 (fino a venerdì)	Ferrovie della Calabria
12:50 ( no domenica)	Ferrovie della Calabria	08:05 (solo sabato)	Ferrovie della Calabria
13:00 ( no domenica)	Scura	10:40 (no domenica)	Scura
14:20 ( no domenica)	Ferrovie della Calabria	12:05 (no domenica)	Ferrovie della Calabria
14:45 ( no domenica)	Scura	14:00 (no domenica)	Ferrovie della Calabria
14: 47 ( no domenica)	Ferrovie della Calabria	14:05 (fino a venerdì)	Ferrovie della Calabria
14:50 ( fino a venerdì)	Ferrovie della Calabria	14:05 (tutti i giorni)	Romano
15:05 (fino a venerdì)	Ferrovie della Calabria	14:10 (no domenica)	Ferrovie della Calabria
16:00 ( tutti i giorni)	Romano	17:15 (fino a venerdì)	Ferrovie della Calabria
16.45 ( fino a venerdì)	Ferrovie della Calabria	17:50 (no domenica)	Ferrovie della Calabria
17.42 ( fino a venerdì)	Ferrovie della Calabria	18:15 (no domenica)	Ferrovie della Calabria
17.45 solo domenica	Ferrovie della Calabria	19:00 (solo domenica)	Ferrovie della Calabria
17:55 (no domenica)	Ferrovie della Calabria	19:15 (tutti i giorni)	Romano
18:00 ( no domenica)	Scura	19:55 (solo domenica)	Ferrovie della Calabria
18.35 ( solo domenica)	Ferrovie della Calabria		
18:55 ( no domenica)	Ferrovie della Calabria		
20:05 (fino a venerdì)	Ferrovie della Calabria		
23:35 ( tutti i giorni)	Romano		

## COME MUOVERSI IN CITTÀ

La città di Cosenza è facilmente percorribile a piedi . Consultando il portale della ditta di trasporti AMACO <http://www.amacospa.it/amaco/percorsi-e-orari/> si possono avere tutte le indicazioni utili per usufruire dei mezzi pubblici.

E' bene informare che a Cosenza:

- La fermata del bus navetta aeroporto Lamezia/ Cosenza A/R è in Piazza Medaglie d'oro nel centro città;
- La stazione FS di Cosenza sita in piazza Sila è distante dal centro circa 4 Km percorribili con i mezzi pubblici AMACO

P.zza sila		Torrevecchia		P.zza Cundari		P.zza G. Mancini		P.zza Cundari	
5:45	19:30	5:48	19:33	5:50	19:35	6:05	19:55	6:30	20:20
6:15	20:00	6:18	20:03	6:20	20:05	6:35	20:20	7:00	20:45
6:35	20:25	6:38	20:28	6:40	20:30	6:55	20:45	7:20	21:10
7:05	20:50	7:08	20:53	7:10	20:55	7:25	21:10	7:50	21:35
7:30	21:15	7:33	21:18	7:35	21:20	7:55	21:35	8:25	22:00
8:00	21:40	8:03	21:43	8:05	21:45	8:25	22:00	8:55	22:25
8:30	22:05	8:33	22:08	8:35	22:10	8:55	22:25	9:25	22:50
9:00	22:30	9:03	22:33	9:05	22:35	9:25	22:50	9:55	23:15
9:30	22:55	9:33	22:58	9:35	23:00	9:55	23:15	10:25	23:40
10:00	23:20	10:03		10:05		10:25		10:55	
10:30	23:45	10:33		10:35		10:55		11:25	
11:00		11:03		11:05		11:25		11:55	
11:30		11:33		11:35		11:55		12:25	
12:00		12:03		12:05		12:25		12:55	
12:30		12:33		12:35		12:55		13:25	
13:00		13:03		13:05		13:25		13:55	
13:30		13:33		13:35		13:55		14:25	
14:00		14:03		14:05		14:25		14:55	
14:30		14:33		14:35		14:55		15:25	
15:00		15:03		15:05		15:25		15:55	
15:30		15:33		15:35		15:55		16:25	
16:00		16:03		16:05		16:25		16:55	
16:30		16:33		16:35		16:55		17:25	
17:00		17:03		17:05		17:25		17:55	
17:30		17:33		17:35		17:55		18:25	
18:00		18:03		18:05		18:25		18:55	
18:30		18:33		18:35		18:55		19:25	
19:00		19:03		19:05		19:25		19:55	

P.zza sila		Torrevecchia		P.zza Cundari		P.zza G. Mancini		P.zza Cundari	
5:15	18:45	5:18	18:48	5:20	18:50	5:45	19:20	6:00	19:40
5:30	19:15	5:33	19:18	5:35	19:20	6:00	19:50	6:15	20:10
6:05	19:45	6:08	19:48	6:10	19:50	6:35	20:15	6:50	20:35
6:20	20:15	6:23	20:18	6:25	20:20	6:50	20:45	7:05	21:00
6:55	20:40	6:58	20:43	7:00	20:45	7:25	21:10	7:40	21:25
7:15	21:05	7:18	21:08	7:20	21:10	7:50	21:35	8:10	21:50
7:45	21:30	7:48	21:33	7:50	21:35	8:20	22:00	8:40	22:15
8:15	21:55	8:18	21:58	8:20	22:00	8:50	22:25	9:10	22:40
8:45	22:20	8:48	22:23	8:50	22:25	9:20	22:50	9:40	23:05
9:15	22:45	9:18	22:48	9:20	22:50	9:50	23:15	10:10	23:30
9:45	23:10	9:48		9:50		10:20		10:40	
10:15	23:35	10:18		10:20		10:50		11:10	
10:45		10:48		10:50		11:20		11:40	
11:15		11:18		11:20		11:50		12:10	
11:45		11:48		11:50		12:20		12:40	
12:15		12:18		12:20		12:50		13:10	
12:45		12:48		12:50		13:20		13:40	
13:15		13:18		13:20		13:50		14:10	
13:45		13:48		13:50		14:20		14:40	
14:15		14:18		14:20		14:50		15:10	
14:45		14:48		14:50		15:20		15:40	
15:15		15:18		15:20		15:50		16:10	
15:45		15:48		15:50		16:20		16:40	
16:15		16:18		16:20		16:50		17:10	
16:45		16:48		16:50		17:20		17:40	
17:15		17:18		17:20		17:50		18:10	
17:45		17:48		17:50		18:20		18:40	
18:15		18:18		18:20		18:50		19:10	

- **La pista di atletica leggera di Cosenza è sita in via degli Stadi di fianco allo stadi “ Gigi Marulla” è distante 2,5 km dal centro percorribili con mezzo pubblico in 13 minuti ( linea 20,20C, CVC )**

## ALBERGHI CONVENZIONATI

### 1- ITALIANA HOTELS COSENZA VIA PANEBIANCO,452 Tel 0984-1758042

[info@hicosenza.it](mailto:info@hicosenza.it)

TARIFFA CONVENZIONATA riconosciuta agli ospiti che parteciperanno ai “ Campionati Italiani su pista “27 APRILE 2025

	CAMERE STANDARD		JUNIOR SUITE
	Doppia uso singolo	Doppia/Matrimoniale	Per 3 persone (sono tutte composte da letto matrimoniale ed un sofà/lettino singolo).
<b>TARIFFA CONVENZIONATA EVENTO 13-14 GIUGNO 2026</b>	€ 70,00	€ 78,00	€ 115,00

A tutti i convenzionati verrà applicato uno sconto del **10%** sulla tariffa flessibile giornaliera della camera (tassa di soggiorno esclusa) . per tutte le strutture Italiana Hotels

### *SPECIALE CONVENZIONE RISTORANTE “ L’ARABA FENICE”*

Italiana Hotels Cosenza riconoscerà la seguente convenzione presso il Ristorante dell’Hotel “L’Araba Fenice” Sconto del 10% sul menù a la carte.

### 2- ROYAL HOTEL COSENZA , VIA MEDAGLIE D’ORO Tel. +39 0984 412165 –

Mob. +39 376 041 2155 Web [www.hotelroyalcosenza.it](http://www.hotelroyalcosenza.it)

TARIFFA CONVENZIONATA riconosciuta agli ospiti che parteciperanno “ Campionati Italiani su pista “27 APRILE 2025

	<b>Pernottamento in formula B&amp;B (prezzi a notte):</b>		
	Singola	Doppia/Matrimoniale	Tripla
<b>TARIFFA CONVENZIONATA EVENTO 13-14 GIUGNO 2026</b>	€ 70,00	€ 85,00	€ 115,00

- Supplemento mezza pensione € 22,00 a persona
- Supplemento pensione completa € 42.00 a persona
- I pasti includono un primo, un secondo, un contorno, dessert, acqua ed un calice di vino
- Pranzo al sacco € 12.00 a persona (due panini, acqua ed un frutto)
- Tassa di soggiorno € 3.00 al giorno a persona (dovuta dai 14 ai 70 anni di età).



**5- HOTEL SAN FRANCESCO - VIA .UNGARETTI 2 –RENDE 87036 CS tel  
+39 0984 461721 e mail: info@hsf.it**

	<b>Pernottamento in formula B&amp;B</b>
	
<b>TARIFFA CONVENZIONATA EVENTO 13-14 GIUGNO 2026</b>	Camera singola..... € 60,00 Camera matrimoniale /doppie..... € 80,00 Camera tripla .....€ 90,00 Camera quadrupla..... € 120,00  Supplemento mezza pensione .....€25,00 Tassa soggiorno .....€ 3,00p.p. escluse le guide e gli autisti per gruppi di min. 25 pax esenti under 14 e over 70 /

La tariffa include Sky gold vision, wi-fi e parcheggio auto/bus privato video sorvegliato.  
Il menù sarà concordato anticipatamente

## PISTA COMUNALE DI ATLETICA LEGGERA - COSENZA



Inaugurata nel settembre del 2023, è dotata di un sistema “Sports Tracker Smart Sensor”, con ben 36 sensori, che offre agli atleti la possibilità di acquisire e registrare attività e risultati di allenamento, monitorando tutti i parametri fondamentali quali distanza, durata e intervalli.

La pista di atletica leggera di Cosenza è sita in via degli Stadi di fianco allo stadio “Gigi Marulla” è distante 2,5 km dal centro percorribili con mezzo pubblico in 13 minuti ( linea 20,20C, CVC )

## COSA VEDERE A COSENZA

### **Duomo di Cosenza**

Nel centro storico della città, questa chiesa è stata edificata nel 1222 d.C. dopo che un terremoto aveva raso al suolo l'antico edificio. Dedicata a Santa Maria Assunta, in stile romanico-gotico, venne arricchita nel tempo con inserti barocchi e neogotici. Importanti sono i due mausolei custoditi nella chiesa: quello di Isabella D'Aragona e quello di Enrico VII di Germania.

### **Corso Mazzini e Museo Mab**

Corso Mazzini, isola pedonale, è il “salotto” di Cosenza ed è qui che è possibile ammirare un museo all'aperto, il M.A.B., Passeggiando potrai vedere opere di Manzù, Modigliani, Dalì, De Chirico, Rotella e molti altri. Si tratta di un museo unico nel suo genere, che pone in risalto l'attenzione di Cosenza verso l'arte e la sua accessibilità a un pubblico il più ampio possibile.

### **Castello di Cosenza**

Erretto a 383 metri s.l.m. sul colle Pancrazio, il Castello Normanno Svevo è il principale e più fotografato monumento della città. L'edificazione cominciò nel XI secolo, in stile normanno e poi ampliato fino alla struttura attuale. Vera e propria roccaforte militare, nel tempo fu utilizzata anche come carcere. Dal 2015, la struttura è totalmente visitabile.

### **Chiesa di San Domenico**

Eretta nella metà del XV secolo, si affaccia sulla piazza Campanella con una cupola barocca rivestita in rame. Costruita su un precedente edificio, è stata consacrata nel 1468, ed è affiancata da un monastero domenicano. Dopo alcune modifiche nel corso dei secoli, mantiene ancora alcuni elementi in stile gotico tra cui il grande rosone e la cornice del portico.

### **Teatro Rendano di Cosenza**

Da Corso Telesio, la via più antica della città, si arriva a Piazza XV Marzo, dove si affaccia il Teatro Rendano. E' l'unico Teatro di tradizione della Calabria, inaugurato nel 1909 e contraddistinto da una facciata in stile neoclassico e da un interno sontuoso.

Durante l'anno, il teatro ospita una ricca programmazione di opere, concerti e spettacoli teatrali.