



I[^] EDIZIONE "MONTE BRIONE TRA.IL FORTIN"
Riva del Garda DOMENICA 24 MAGGIO 2026

REGOLAMENTO "SCOIATTOLI"

1. L'Associazione sportiva dilettantistica, ATLETICA ALTO GARDA E LEDRO con l'approvazione della FIDAL, e il Patrocinio del Comune di Riva del Garda e di Garda Trentino, organizza, domenica 24 maggio 2026, la I[^] edizione della "MONTE BRIONE TRA.IL FORTIN" gara regionale di corsa in montagna in concomitanza con la manifestazione "PANE E VINO PESCIOLINO". Sarà la seconda prova del Circuito Montagne Trentine e la II[^] prova del campionato individuale nonché la I[^] prova del C.D.S Provinciale Scoiattoli Trentini. Le categorie previste sono: Ragazzi, Cadetti, Allievi, M/F in regola con il tesseramento 2026 alla FIDAL o a Enti di Promozione, ed in regola con le norme sanitarie.

Possono partecipare tutti gli atleti regolarmente iscritti a società Fidal per l'anno in corso nelle categorie: RAGAZZI/E - CADETTI/E - ALLIEVI/E.

Nelle singole categorie potranno gareggiare atleti fuori provincia e tesserati con E.P.S.; questi saranno regolarmente premiati e entreranno nelle classifiche del Circuito, ma non in quelle Provinciali

Tre i percorsi con partenza e arrivo c/o il Centro Sportivo S. Alessandro sito in [Via Sisto Mazzoldi, 2, 38066 Riva del Garda TN](#)

- Percorso Blu (Ragazzi/e) Distanza 1500 mt, Salita + 45 mt, Punto più Alto +120 mt Punto più Basso + 75 mt
 - Percorso Verde (Cadetti e Allieve/i) Distanza 3240 mt, Salita + 100 mt, Punto più Alto +175 mt, Punto più Basso + 75 mt
 - Percorso Giallo (cadette) Distanza 2000 mt, Salita + 60 mt, Punto più Alto +135 mt Punto più Basso + 75 mt
2. Classifiche consegna pettorali e cronometraggio a cura della società organizzatrice. La gara si disputerà con qualsiasi tempo atmosferico
 3. Per la classifica di squadra, come da regolamento "Montagne Trentine", il vincitore di ogni categoria riceverà 30 punti, il secondo 29 ed a scalare fino al 30esimo che riceverà 1 punto, come ogni successivo concorrente all'arrivo. Si concorre con un qualsiasi numero di atleti.
 4. Le iscrizioni devono essere fatte on-line sul sito www.fidal.it tassativamente entro le ore 12:00 di giovedì 21 maggio 2026. L'atleta scoiattolo verserà la quota di 2.00 € atleta. Informazioni: Cell. Paolo 371-1761057 – Enrico 340-4990052
 5. Premi e riconoscimenti: Riconoscimento + buono pasta party per tutti i concorrenti. Premi in natura e medaglie ai primi tre classificati di ogni categoria – coppe o targhe alle prime tre società classificate. Gli atleti tesserati Runcard ed EPS non possono beneficiare di premi in denaro (o buoni valore, bonus, ingaggi e rimborsi spese di qualsiasi genere). Il premio non ritirato al momento della premiazione NON sarà recapitato.

Via Pomerio 9, 38062 ARCO

TEL e FAX: 0464 510346 - info@atleticaaltogardaeledro.it - www.atleticaaltogardaeledro.it
P.IVA 01369100225 C.F. 93005300228 - IBAN: IT16 L080 1635 3200 0000 2146 137 BIC CCRT1T2T04A



6. Con l'adesione alla manifestazione ogni atleta acconsente all'utilizzo, pubblicazione, divulgazione della propria immagine. La società organizzatrice declina ogni responsabilità per danni a persone o cose che dovessero accadere durante la manifestazione.
7. Per quanto non contemplato valgono le norme tecniche e le disposizioni FIDAL e del Regolamento del **Circuito Montagne Trentine** sul presente sito www.montagnetrentine.com Per quanto non contemplato valgono le norme tecniche FIDAL e del G.G.G.

PROGRAMMA per DOMENICA 24 maggio 2026

Spogliatoi docce partenze gare pasta party e premiazioni tutto organizzato presso il centro sportivo S. Alessandro Via Sisto Mazzoldi, 2, 38066 Riva del Garda TN

- 08:00 = Ritrovo e conferma iscrizioni c/o Centro Sportivo S Alessandro
- 09:20 = Partenza "Monte Brione Tra.il Fortin" dal centro Sportivo S. Alessandro
- 11:10 = Appello categorie "SCOIATTOLI" Centro Sportivo S. Alessandro
- 11:30 = Partenza categorie gare scoiattoli (Ragazze/i Cadette)
- 11:45 = Partenza categorie gare scoiattoli (Allieve/i e Cadetti)
- 12:00 = Inizio pasta party c/o Centro Sportivo S. Alessandro,
- 12:15 = Partenza gara promozionale categorie esordienti M/F
- 14:00 = Inizio premiazioni c/o Centro Sportivo S. Alessandro,
- 15:00 = Inizio distribuzione gratuita di Pane Vino e Pesciolino organizzato dalla Pro Loco S. Alessandro.

Le gare saranno a seguire



Via Pomerio 9, 38062 ARCO

TEL e FAX: 0464 510346 - info@atleticaaltogardaeledro.it - www.atleticaaltogardaeledro.it
P.IVA 01369100225 C.F. 93005300228 - IBAN: IT16 L080 1635 3200 0000 2146 137 BIC CCRT1T2T04A

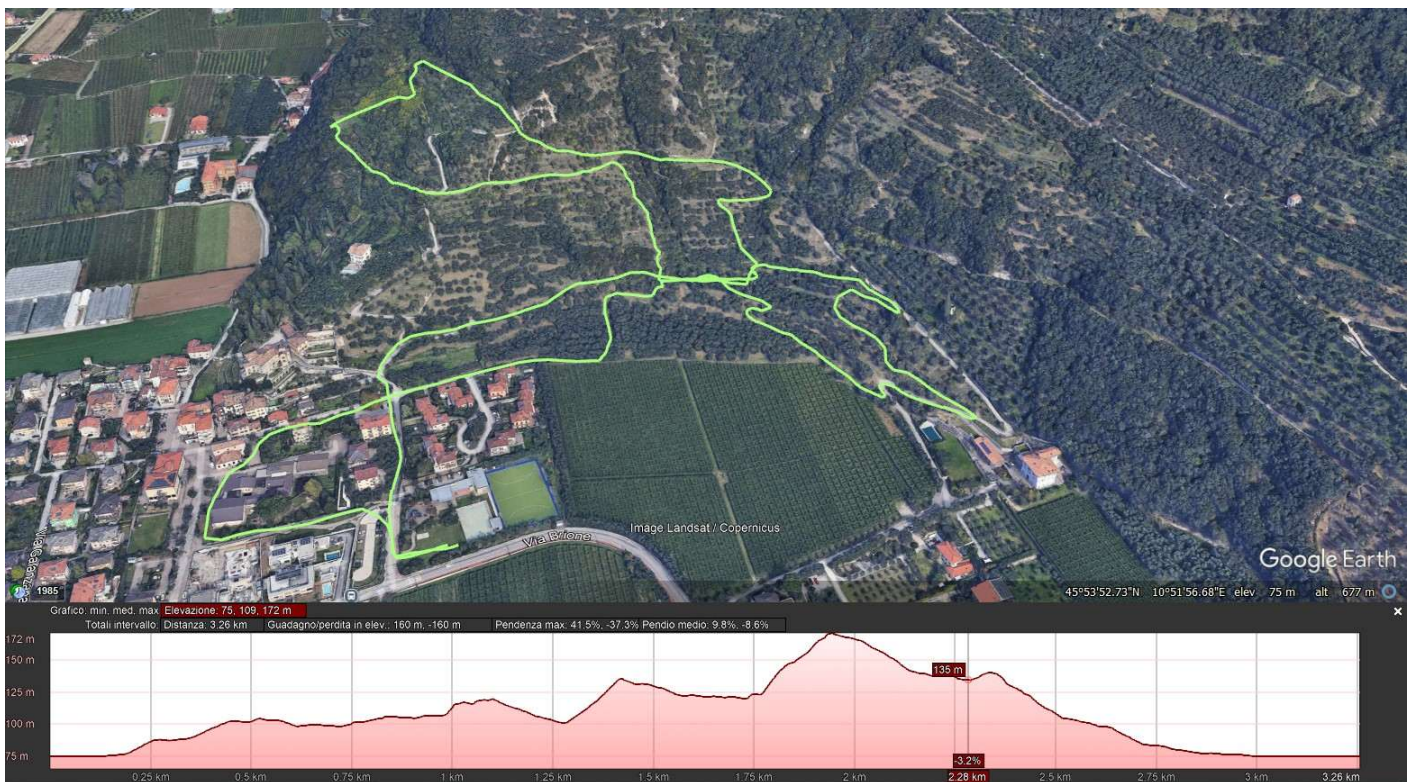

Via Pomerio 9, 38062 ARCO

TEL e FAX: 0464 510346 - info@atleticaaltogardaeledro.it - www.atleticaaltogardaeledro.it
 P.IVA 01369100225 C.F. 93005300228 - IBAN: IT16 L080 1635 3200 0000 2146 137 BIC CCRT1T2T04A



PERCORSO GIALLO

Categoria Ragazze/i e Cadette
 Distanza Cadette 2000 mt
 Salita cadette +60 mt
 Punto più alto cadette +135 mt

PERCORSO BLU

Categoria Ragazze/i
 Distanza 1500 mt
 Salita +45
 Punto più Alto +120 mt
 Punto più basso +75 m

PERCORSO VERDE

Categoria Allieve/i e Cadetti
 Distanza 3240 mt
 Salita +100 mt
 Punto più Alto +175 mt
 Punto più basso +75 mt

PERCORSO ROSSO

Categoria Assoluti Master
 Distanza 9410 mt
 Salita +225 mt
 Punto più Alto +300 mt
 Punto più basso +75 mt

Via Pomerio 9, 38062 ARCO

TEL e FAX: 0464 510346 - info@atleticaaltogardaeledro.it - www.atleticaaltogardaeledro.it
 P.IVA 01369100225 C.F. 93005300228 - IBAN: IT16 L080 1635 3200 0000 2146 137 BIC CCRT1T2T04A